

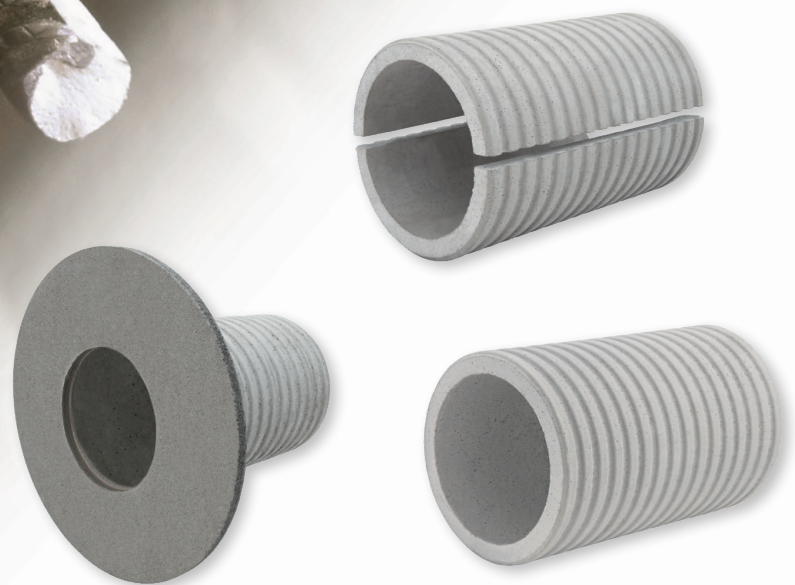

MASTERTEC

SPEZIALARTIKEL FÜR DEN STAHLBETONBAU



FASO FUTTERROHRE

LIEFERPROGRAMM

WARENGRUPPE 4

2024/2025



FASO Futterrohr

Futterrohr aus Faserzement für die Durchführung von Rohren und Kabeln

- Geprüft in Anlehnung an die WU-Richtlinie gegen drückendes und nicht drückendes Wasser
- Die Außenrillung verbindet sich homogen und wasserundurchlässig mit dem Beton
- Durchmesser DN 50 bis DN 800 sofort in allen Längen ab Lager lieferbar
- Passend für MASTERTEC-Ringraumdichtungen und Gliederketten, sowie alle am Markt befindlichen Fabrikate



Sonderlängen

- Es sind alle Zwischenlängen lieferbar – wir berechnen den Preis der nächsthöheren Lagerabmessung.
- DN 50 bis DN 800 verlängerbar bis 1600 mm.
- DN 50 bis DN 400 mit Verschlussdeckel lieferbar, bitte mitbestellen.
- Wir teilen Ihnen mit, ob ein Versand mit Spedition oder Paketdienst erfolgt.

FASO Ø innen mm	Ø außen mm	Standardlängen												Verschluss- deckel bitte mitbestellen
		200 mm	240 mm	250 mm	300 mm	350 mm	365 mm	400 mm	500 mm	600 mm	800 mm	1000 mm	1200 mm	
DN 50 Gewicht/Stk.	90	080020 1,82 kg	080021 2,18 kg	080022 2,27 kg	080023 2,73 kg	080024 3,18 kg	080025 3,32 kg	080026 3,64 kg	080027 4,55 kg	080028 5,46 kg	080029 7,27 kg	080030 9,09 kg	080031 11,36 kg	
DN 80 Gewicht/Stk.	120	080210 2,58 kg	080211 3,09 kg	080212 3,22 kg	080213 3,86 kg	080214 4,51 kg	080215 4,70 kg	080216 5,15 kg	080217 6,44 kg	080218 7,73 kg	080918 10,30 kg	080950 12,88 kg	080219 16,10 kg	
DN 100 Gewicht/Stk.	140	080220 3,39 kg	080221 4,07 kg	080222 4,24 kg	080223 5,09 kg	080224 5,94 kg	080225 6,19 kg	080226 6,78 kg	080227 8,48 kg	080228 10,18 kg	080921 13,33 kg	080952 16,96 kg	080229 21,20 kg	
DN 125 Gewicht/Stk.	165	080230 3,81 kg	080231 4,57 kg	080232 4,76 kg	080233 5,71 kg	080234 6,66 kg	080235 6,95 kg	080236 7,62 kg	080237 9,52 kg	080238 11,42 kg	080922 14,45 kg	080954 19,04 kg	080239 23,8 kg	
DN 150 Gewicht/Stk.	190	080240 4,32 kg	080241 5,18 kg	080242 5,40 kg	080243 6,48 kg	080244 7,56 kg	080245 7,88 kg	080246 8,64 kg	080247 10,80 kg	080248 12,96 kg	080924 17,27 kg	080956 21,59 kg	080249 26,99 kg	
DN 200 Gewicht/Stk.	250	080250 7,18 kg	080251 8,62 kg	080252 8,98 kg	080253 10,78 kg	080254 12,57 kg	080255 13,11 kg	080256 14,37 kg	080257 17,96 kg	080258 21,55 kg	080926 28,74 kg	080958 35,92 kg	080259 44,90 kg	
DN 250 Gewicht/Stk.	300	080260 8,94 kg	080261 10,73 kg	080262 11,17 kg	080263 13,41 kg	080264 15,64 kg	080265 16,31 kg	080266 17,88 kg	080267 22,35 kg	080268 26,82 kg	080928 35,76 kg	080960 44,70 kg	080269 55,87 kg	
DN 300 Gewicht/Stk.	350	080270 10,07 kg	080271 12,09 kg	080272 12,59 kg	080273 15,11 kg	080274 17,63 kg	080275 18,38 kg	080276 20,14 kg	080277 25,18 kg	080278 30,22 kg	080930 40,29 kg	080962 50,36 kg	080279 62,95 kg	
DN 350 Gewicht/Stk.	400	080280 11,59 kg	080281 13,91 kg	080282 14,49 kg	080283 17,39 kg	080284 20,28 kg	080285 21,15 kg	080286 23,18 kg	080287 28,98 kg	080288 34,77 kg	080932 46,36 kg	080964 57,96 kg	080289 72,44 kg	
DN 400 Gewicht/Stk.	460	080290 15,76 kg	080291 18,91 kg	080292 19,70 kg	080293 23,64 kg	080294 27,58 kg	080295 28,77 kg	080296 31,52 kg	080297 39,41 kg	080298 47,29 kg	080934 63,05 kg	080966 78,81 kg	080299 98,51 kg	
DN 450 Gewicht/Stk.	510	080300 18,08 kg	080301 21,70 kg	080302 22,60 kg	080303 27,12 kg	080304 31,64 kg	080305 33,00 kg	080306 36,16 kg	080307 45,20 kg	080308 54,24 kg	080936 72,33 kg	080968 90,41 kg	080309 113,01 kg	Keine Verschlussdeckel lieferbar DN 450 – DN 800
DN 500 Gewicht/Stk.	570	080310 23,70 kg	080311 28,44 kg	080312 29,63 kg	080313 35,56 kg	080314 41,48 kg	080315 43,26 kg	080316 47,41 kg	080317 59,26 kg	080318 71,11 kg	080938 94,82 kg	080970 90,41 kg	080319 148,15 kg	
DN 600 Gewicht/Stk.	670	080320 28,32 kg	080321 33,98 kg	080322 35,39 kg	080323 42,47 kg	080324 49,55 kg	080325 51,67 kg	080326 56,63 kg	080327 70,79 kg	080328 84,94 kg	080940 113,26 kg	080972 141,57 kg	080329 176,97 kg	
DN 700 Gewicht/Stk.	780	080330 38,22 kg	080331 45,86 kg	080332 47,77 kg	080333 57,32 kg	080334 66,88 kg	080335 69,74 kg	080336 76,43 kg	080337 95,54 kg	080338 114,65 kg	080942 152,86 kg	080974 191,08 kg	080339 238,85 kg	
DN 800 Gewicht/Stk.	880	080340 42,17 kg	080341 50,61 kg	080342 52,72 kg	080343 63,26 kg	080344 73,80 kg	080345 76,96 kg	080346 84,35 kg	080347 105,43 kg	080348 126,52 kg	080944 168,69 kg	080976 210,86 kg	080349 263,58 kg	

FASO Futterrohr



NEW! geteilt

Bei bereits verlegten Medienleitungen können die FASO Futterrohre in geteilter Ausführung nachträglich eingebaut und verklebt werden.

- Gegen drückendes und nicht drückendes Wasser
- Durchmesser DN 50 bis DN 400 sofort lieferbar

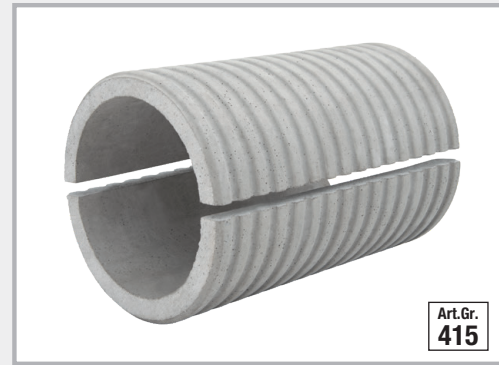

FASO geteilt	Ø innen mm	Ø außen mm	Standardlängen									
			200 mm	240 mm	250 mm	300 mm	350 mm	365 mm	400 mm	500 mm	600 mm	800 mm
DN 50 Gewicht/Stk.	90	080020T 1,82 kg	080021T 2,18 kg	080022T 2,27 kg	080023T 2,73 kg	080024T 3,18 kg	080025T 3,32 kg	080026T 3,64 kg	080027T 4,55 kg	080028T 5,46 kg	080029T 7,27 kg	080030T 9,09 kg
DN 80 Gewicht/Stk.		120	080210T 2,58 kg	080211T 3,09 kg	080212T 3,22 kg	080213T 3,86 kg	080214T 4,51 kg	080215T 4,70 kg	080216T 5,15 kg	080217T 6,44 kg	080218T 7,73 kg	080918T 10,30 kg
DN 100 Gewicht/Stk.	140		080220T 3,39 kg	080221T 4,07 kg	080222T 4,24 kg	080223T 5,09 kg	080224T 5,94 kg	080225T 6,19 kg	080226T 6,78 kg	080227T 8,48 kg	080228T 10,18 kg	080921T 13,33 kg
DN 125 Gewicht/Stk.		165	080230T 3,81 kg	080231T 4,57 kg	080232T 4,76 kg	080233T 5,71 kg	080234T 6,66 kg	080235T 6,95 kg	080236T 7,62 kg	080237T 9,52 kg	080238T 11,42 kg	080922T 14,45 kg
DN 150 Gewicht/Stk.	190		080240T 4,32 kg	080241T 5,18 kg	080242T 5,40 kg	080243T 6,48 kg	080244T 7,56 kg	080245T 7,88 kg	080246T 8,64 kg	080247T 10,80 kg	080248T 12,96 kg	080924T 17,27 kg
DN 200 Gewicht/Stk.		250	080250T 7,18 kg	080251T 8,62 kg	080252T 8,98 kg	080253T 10,78 kg	080254T 12,57 kg	080255T 13,11 kg	080256T 14,37 kg	080257T 17,96 kg	080258T 21,55 kg	080926T 28,74 kg
DN 250 Gewicht/Stk.	300		080260T 8,94 kg	080261T 10,73 kg	080262T 11,17 kg	080263T 13,41 kg	080264T 15,64 kg	080265T 16,31 kg	080266T 17,88 kg	080267T 22,35 kg	080268T 26,82 kg	080928T 35,76 kg
DN 300 Gewicht/Stk.		350	080270T 10,07 kg	080271T 12,09 kg	080272T 12,59 kg	080273T 15,11 kg	080274T 17,63 kg	080275T 18,38 kg	080276T 20,14 kg	080277T 25,18 kg	080278T 30,22 kg	080930T 40,29 kg
DN 350 Gewicht/Stk.	400		080280T 11,59 kg	080281T 13,91 kg	080282T 14,49 kg	080283T 17,39 kg	080284T 20,28 kg	080285T 21,15 kg	080286T 23,18 kg	080287T 28,98 kg	080288T 34,77 kg	080932T 46,36 kg
DN 400 Gewicht/Stk.		460	080290T 15,76 kg	080291T 18,91 kg	080292T 19,70 kg	080293T 23,64 kg	080294T 27,58 kg	080295T 28,77 kg	080296T 31,52 kg	080297T 39,41 kg	080298T 47,29 kg	080934T 63,05 kg

Einbau



1. Mitgelieferte Abstandhalter auf die Schnittkante der unteren Schale legen und PROTECT Easy 1K (Art.-Nr. 040030) auf die Schnittkanten aufbringen (Verbrauch: ca. 150 g/m).



2. Die Oberschale auflegen und andrücken, so dass sich der Kleber aus der Fuge drückt. Dabei ist darauf zu achten, dass die Abstandhalter in ihrer Position bleiben.

Die Fugen im Inneren des Futterrohrs glatt ziehen, um eine saubere Fläche für den evtl. Einbau einer Ringraumdichtung zu erhalten.



FASO Futterrohr

NEW! mit montiertem Flansch

- Gegen drückendes und nicht drückendes Wasser
- Mit Klebeflansch nach DIN 18533
- In Verbindung mit folgenden Abdichtungsstoffen einsetzbar:
 - Dickbeschichtung
 - Dichtungsschlämme
 - Alle gängigen Außenabdichtungen
 - Frischbetonverbundfolie



Ø - innen mm	Flansch Art.-Nr.	Flansch Abmessungen Außendurchmesser x Stärke	Flansch-überstand	VPE	Gewicht Stück	FASO Futterrohr	Verschlussdeckel bitte mitbestellen
DN 50	080815	250 x 12,5 mm	100 mm	1 Stück	0,60 kg	Das passende FASO Futterrohr muss noch dazu bestellt werden.	
DN 80	080819	250 x 12,5 mm	85 mm	1 Stück	0,55 kg		
DN 100	080821	300 x 12,5 mm	100 mm	1 Stück	0,80 kg		
DN 125	080833	325 x 12,5 mm	100 mm	1 Stück	0,90 kg		
DN 150	080839	350 x 12,5 mm	100 mm	1 Stück	1,00 kg		
DN 200	080843	400 x 12,5 mm	100 mm	1 Stück	1,20 kg		
DN 250	080851	450 x 12,5 mm	100 mm	1 Stück	1,40 kg		
DN 300	080857	500 x 12,5 mm	100 mm	1 Stück	1,60 kg		

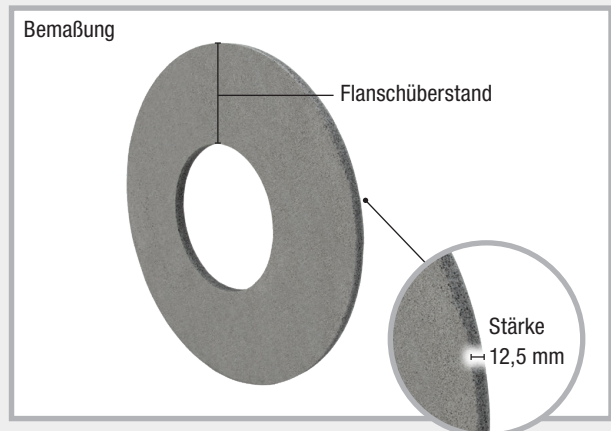
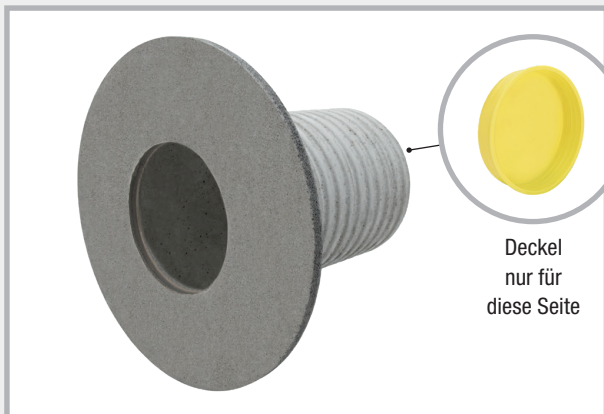

Der Flansch wird bei uns auf das gewünschte Futterrohr aufgebracht.

PROTECT Easy 1K



Einkomponentiger Betonkleber auf Polymerbasis

Für die wasserundurchlässige Verklebung aller Mauerstärken und Futterrohre aus Faserzement. Verarbeitungsdauer ca. 20 Min. bei +23 °C;

Beständig gegen alle üblichen und unbelasteten Grundwässer.

Art.-Nr.	Bezeichnung	VPE	Umverpackung	Gewicht / Alubeutel
040030	PROTECT Easy 1K im Alubeutel 800 g	1 Alubeutel	1 Karton = 3 Alubeutel 1 Umkarton = 10 Kartons	0,80 kg