MASTERTEC

SPECIALARTIKLAR FÖR STÅLBETONGKONSTRUKTIONER

VG 2

FOGBLECK SORTIMENT 2022/2023

FOGBLECK

Belagda fogbleck
Sida 4 – 7

Sprickanvisningsfogprofil
Sida 8

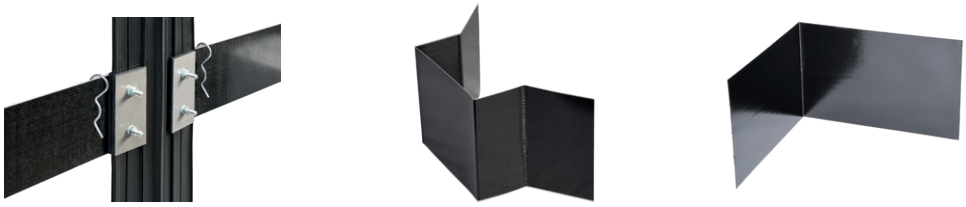

Tillbehör belagda fogbleck
Sida 9

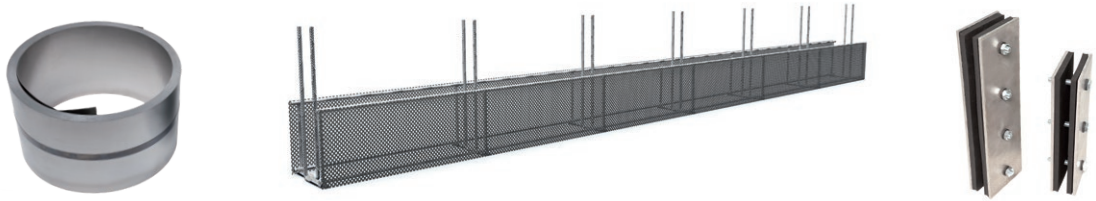

Fogbleck + tillbehör och fogband + tillbehör
Sida 10 – 12

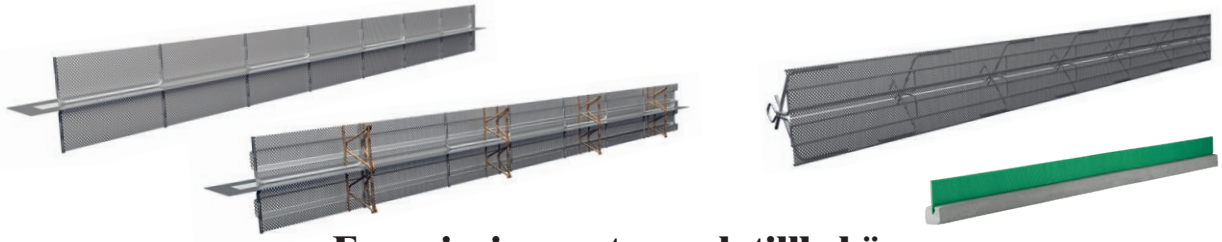

Formrivningssystem och tillbehör
Sida 13 – 33

Belagda fogbleck

Tätningsbleck VB högtrycksbleck

Fogbleck med reaktiv, bitumenfri polymer-beläggning för tätning av gjutfogar.

- Mycket höga vattentrycksprovningar
- Beständighetsprovning
- Väderoberoende montering
  -20 °C till +70 °C

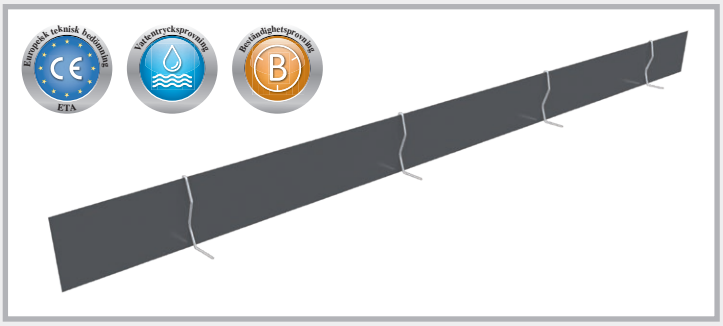

Tätningsbleck VB våder i låda

Art.nr.	Beteckning	Förp.	Emballage	Vikt
070450	**Tätningsbleck VB** **Längd 2,4 m, höjd 160 mm** Låda 120 m (50 våder à 2,4 m) Tvåsidigt helbelagt inkl. 55 skarvklamrar och 150 Omega-byglar Teknik sida 34 – 35	1 låda à 50 st. inkl. infästning	Pall 12 lådor	130,00 kg låda
070452	**Tätningsbleck VB** **Längd 2,0 m, höjd 160 mm** Låda 100 m (50 våder à 2 m) Tvåsidigt helbelagt inkl. 55 skarvklamrar och 150 Omega-byglar Teknik sida 34 – 35	1 låda à 50 st. inkl. infästning	Pall 12 lådor	110,00 kg låda
070455	**Tätningsbleck 80** **Längd 2,4 m, höjd 80 mm** Låda 120 m (50 våder à 2,4 m) Tvåsidigt helbelagt inkl. 55 skarvklamrar Teknik sida 53	1 låda à 50 st.	Pall 12 lådor	74,00 kg låda

Tätningsbleck VB våder i kartong

Art.nr.	Beteckning	Förp.	Emballage	Vikt
070470	**Tätningsbleck VB** **Längd 2,0 m, höjd 160 mm** Kartong 30 m (15 våder à 2 m) Tvåsidigt helbelagt inkl. 20 skarvklamrar och 40 Omega-byglar Teknik sida 34 – 35	1 kartong à 15 st. inkl. infästning	Pall 32 kartonger	30,50 kg kartong
070400	**Tätningsbleck 80** **Längd 2,4 m, höjd 80 mm** Kartong 60 m (25 våder à 2,4 m) Tvåsidigt helbelagt inkl. 30 skarvklamrar Teknik sida 53	1 kartong à 25 st.	Pall 32 kartonger	28,00 kg kartong

Tätningsbleck VB rulle

Teknik sida 34 – 35

Utförandet i rullar minimerar skarvar och ökar därmed monteringssäkerheten.

NEW!

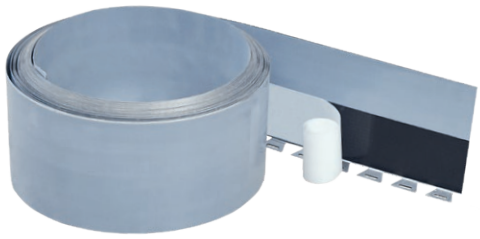

Tätningsbleck rulle-F med fästvinkel
Tvåsidigt helbelagt

Tätningsbleck rulle VB2 = tvåsidigt helbelagt
VB1 = ensidigt helbelagt

Art.nr.	Beteckning	Förp.	Emballage	Vikt
NEW! 070468	**Tätningsbleck rulle-F med fästvinkel** Tvåsidigt helbelagt fogbleck Höjd 160 mm Rullens längd 20 m inkl. 2 skarvklamrar	1 rulle i kartong	Pall 36 kartonger	21,00 kg kartong
070461	**Tätningsbleck rulle 160 VB2** Tvåsidigt helbelagt fogbleck Höjd 160 mm Rullens längd 20 m Inkl. 30 Omega-byglar och 2 skarvklamrar	1 rulle i kartong inkl. infästning	Pall 36 kartonger	21,00 kg kartong
070460	**Tätningsbleck rulle 160 VB1** Ensidigt helbelagt fogbleck Höjd 160 mm Rullens längd 20 m Inkl. 30 Omega-byglar och 2 skarvklamrar	1 rulle i kartong inkl. infästning	Pall 36 kartonger	19,00 kg kartong
NEW! 070464	**Tätningsbleck rulle 120 VB2** Tvåsidigt helbelagt fogbleck Höjd 120 mm Rullens längd 20 m Inkl. 30 Omega-byglar och 2 skarvklamrar	1 rulle i kartong inkl. infästning	Pall 48 kartonger	16,90 kg kartong
070463	**Tätningsbleck rulle 120 VB1** Ensidigt helbelagt fogbleck Höjd 120 mm Rullens längd 20 m Inkl. 30 Omega-byglar och 2 skarvklamrar	1 rulle i kartong inkl. infästning	Pall 48 kartonger	15,00 kg kartong
070462	**Tätningsbleck rulle 240 VB2** Tvåsidigt helbelagt fogbleck Höjd 240 mm Rullens längd 20 m Inkl. 30 Omega-byglar och 4 skarvklamrar	1 rulle i kartong inkl. infästning	Pall 24 kartonger	31,00 kg kartong

MASTER tätningsbleck

Ett fogbleck med hållarskena

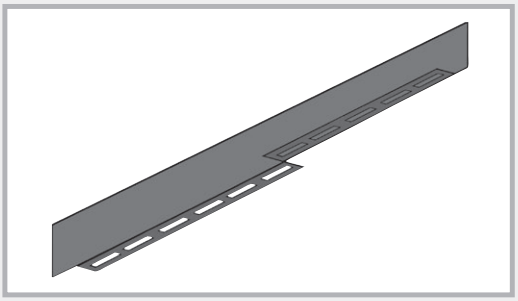

Art.nr.	Beteckning	Förp.	Emballage	Vikt
070200	**MASTER tätningsbleck** **Längd 2,5 m, höjd 160 mm** Tvåsidigt helbelagt tätningselement med hållarskena, 20 mm perforerad inkl. 45 skarvklamrar Teknik sida 36	1 låda à 40 st.	Pall 12 lådor	155,00 kg låda

NEW! Tätningsbleck VB JGS

Ett allmänt typgodkänt fogbleck för förvarings- och påfyllningssystem i gödsel- och biogasanläggningar Teknik sida 37

Art.nr.	Beteckning	Förp.	Emballage	Vikt
070475	**Tätningsbleck VB JGS våder** **Längd 2,4 m, höjd 160 mm** Tvåsidigt helbelagt fogbleck Inkl. 150 Omega-byglar och 55 skarvklamrar	1 låda à 50 st. inkl. infästning	Pall 12 lådor	130,00 kg låda
070476	**Tätningsbleck VB JGS rulle** **Längd 20 m, höjd 160 mm** Tvåsidigt helbelagt fogbleck Inkl. 30 Omega-byglar och 2 skarvklamrar	1 rulle i kartong inkl. infästning	Pall 36 kartonger	21,00 kg kartong
070477	**Tätningsbleck VB JGS rulle-F** **Längd 20 m, höjd 160 mm** Tvåsidigt helbelagt fogbleck Med fästvinkel inkl. 2 skarvklamrar	1 rulle i kartong	Pall 36 kartonger	21,00 kg kartong

Tätningsbleck VB JGS våder

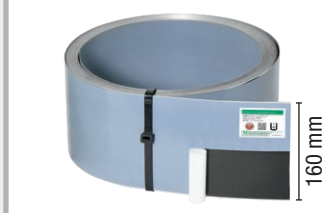

Tätningsbleck VB JGS rulle

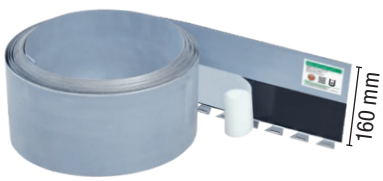

Tätningsbleck VB JGS rulle-F

Tätningsbleck AKTIV

Ett aktivt, bentonitbelagt fogbleck

Art.nr.	Beteckning	Förp.	Emballage	Vikt
070490	**Tätningsbleck AKTIV** **Höjd 160 mm, rullens längd 10 m** Ensidigt helbelagt med bentonitbeläggning Inkl. 20 Omega-byglar och 4 skarvklamrar samt 1,5 m skarvkoppling Teknik sida 38	1 rulle i kartong inkl. infästning	Pall 36 kartonger	15,00 kg kartong

Tätningsbleck MB

Mineraliskt belagt fogbleck för tätning av gjutfogar

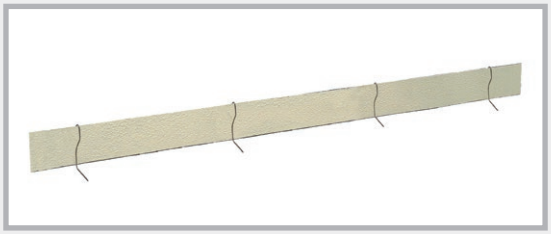

Art.nr.	Beteckning	Förp.	Emballage	Vikt
070482	**Tätningsbleck MB 160 typ Overlap** **Längd 2,4 m, höjd 160 mm** Tvåsidig mineralisk helbeläggning Inkl. 150 Omega-byglar och 55 skarvklamrar Teknik sida 39	1 låda à 50 st. inkl. infästning	Pall 12 lådor	135,00 kg låda

MASTER-MultiFlex (MMF 140)

Allmänt typgodkänt, aktivt fogband för tätning av gjutfogar i betong

Teknik sida 40 – 41

Art.nr.	Beskrivning	Förp.	Emballage	Vikt	
080643	**MMF 140 MASTER-MultiFlex** **Gjutfogband med extra svällprofil** Höjd 140 mm, rullens längd 25 m Inkl. 50 Omega-byglar	1 kartong inkl. infästning	Pall 32 kartonger	30,00 kg kartong	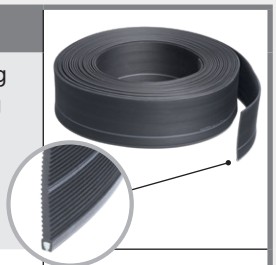
080647	**MMF 140** **Omega-byglar** Extra Omega-byglar för att fixera MMF 140 i armeringen	1 säck à 50 st.		4,30 kg Säck	
070605	**MMF 140** **MASTER-Connect "active"** Fogbandsskarv med extra svällbandssäkring	1 st.		2,00 kg st.	

Sprickanvisningsfogprofil

Art.nr.	Beteckning	Förp.	Emballage	Vikt
070250	**MASTER-tätningsbleck SFG** Längd 2,5 m Inkl. 5 spikdymlingar 5/50 och 4 skarvklamrar, justerbar hållare Kan förlängas på byggplatsen Väggtjocklek upp till 40 cm Teknik sida 42 – 44	1 st.	Pall 88 st.	4,80 kg st.
070260	**MASTER-tätningsbleck SFE** Längd 2,5 m Inkl. 5 spikdymlingar 5/50 och 4 skarvklamrar, justerbar hållare Kan förlängas på byggplatsen Väggtjocklek upp till 40 cm Teknik sida 42 – 44	1 st.	Pall 80 st.	4,80 kg st.
070263 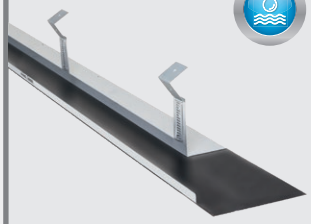	**MASTER-tätningsbleck FE** Längd 2,5 m Inkl. 5 spikdymlingar 5/50 och 4 skarvklamrar, justerbar hållare Kan förlängas på byggplatsen Väggtjocklek upp till 40 cm Teknik sida 42 – 44	1 st.	Pall 72 st.	5,00 kg st.
070278 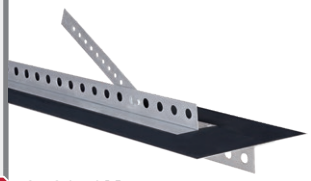	**SRF 125 Multi** **Typ hålmur** **Belagd sprickanvisningsfogprofil** Längd 2,5 m Inkl. 2 skarvklamrar, med perforerad hållarskena och perforerade, infällbara hållarplåtar Typ för hålmur Väggtjocklek upp till 40 cm	1 st.	Pall 120 st.	4,60 kg st.
NEW! 070278K 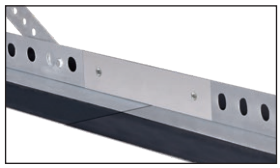	**SRF 125 Multi kortstycke** **Typ hålmur** **Förlängningssats** Längd 0,6 m Teknik sida 45	1 st.		1,00 kg st.
070280 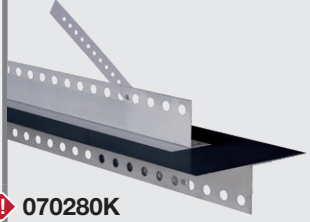	**SRF 125 Multi** **Typ platsgjuten betong** **Belagd sprickanvisningsfogprofil** Längd 2,5 m Inkl. 2 skarvklamrar, med perforerad hållarskena och perforerade, infällbara hållarplåtar Typ för väggar av platsgjuten betong Väggtjocklek upp till 36,5 cm	1 st.	Pall 120 st.	5,40 kg st.
NEW! 070280K 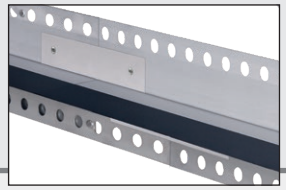	**SRF 125 Multi kortstycke** **Typ platsgjuten betong** **Förlängningssats** Längd 0,6 m Teknik sida 45	1 st.		1,20 kg st.

Tillbehör belagda fogbleck

Art.nr.	Beteckning	Förp.	Vikt
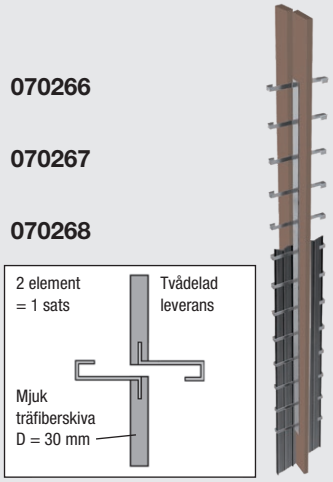	**Tätningsbleck ljudavskiljningskorg** Elementlängd 2,5 m		
070266	**DSK 24/25** För väggtjocklek 24 + 25 cm	1 sats = 2,5 m	2,40 kg/m
070267	**DSK 30** För väggtjocklek 30 cm	1 sats = 2,5 m	2,80 kg/m
070268	**DSK 35/36,5** För väggtjocklek 35 + 36,5 cm 1 ljudavskiljningskorgsats består av 2 element Teknik sida 52	1 sats = 2,5 m	3,20 kg/m
070269	**Tätningsbleck ljudfogband DSF** Invändigt liggande gjutfogband A24 enligt DIN 18541, ensidigt specialbelagt på 150 mm, bitumenbeständigt, rullens längd 3 m Teknik sida 52	1 rulle	4,20 kg rulle
070230	**Tätningsbleck-fogbandanslutning** Övergång från fogbleck till fogband Teknik sida 53	1 sats = 2 st.	2,50 kg sats
070240	**MASTER-tätningsbleckband** Tejp för säkring av skarvar och korsningspunkter, tjocklek 1,5 mm, rullens längd 10 m, bredd 38 mm	1 kartong à 16 rullar	1,20 kg rulle
070270 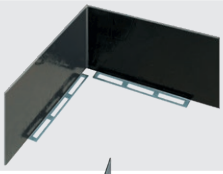	**MASTER-tätningsbleck hörn 90°** Skänkellängd 25 x 25 cm, med fästskena	1 st.	0,60 kg st.
070273	**MASTER-tätningsbleck hörn FB** med fästskena	1 st.	0,70 kg st.
070224	**Tätningsbleck VB hörn FB**	1 st.	0,45 kg st.
070275 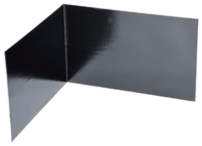	**Tätningsbleck VB hörn 90°** Skänkellängd 25 x 25 cm Höjd 160 mm	1 st.	0,45 kg st.
070415	**Omegabygel** för fogbleck Upp till 160 mm höjd Höjd 161 – 205 mm Höjd 206 – 330 mm	 150 st/säck 150 st/säck 150 st/säck	Säck 7,50 kg 8,60 kg 13,00 kg
070410 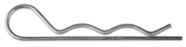	**Skarvklammer** För säkring av elementskarvar	1 påse à 55 st.	3,08 kg påse

Småcoils
Obelagda fogbleck

Svart Varmförzinkat

Art.nr.	Beteckning	Förp.	Emballage	Vikt per rulle
070175	**Fogbleck svart, 1,5 x 250 mm Enligt riktlinjer för vattentät betong**	**1 rulle à 30 m**	**Pall 12 rullar**	**90,00 kg**
070176	**Fogbleck svart, 1,5 x 300 mm Enligt riktlinjer för vattentät betong**	**1 rulle à 30 m**	**Pall 10 rullar**	**108,00 kg**
070177	Fogbleck svart, 2,0 x 200 mm	1 rulle à 30 m	Pall 12 rul.	96,00 kg
070178	**Fogbleck svart, 2,0 x 250 mm Enligt riktlinjer för vattentät betong**	**1 rulle à 30 m**	**Pall 10 rul.**	**120,00 kg**
070180	**Fogbleck svart, 2,0 x 300 mm Enligt riktlinjer för vattentät betong**	**1 rulle à 30 m**	**Pall 8 rul.**	**144,00 kg**
070090	Fogbleck varmförzinkat, 0,6 x 100 mm	1 rulle à 30 m	Pall 60 rul.	14,40 kg
070100	Fogbleck varmförzinkat, 0,6 x 125 mm	1 rulle à 30 m	Pall 60 rul.	18,00 kg
070110	Fogbleck varmförzinkat, 0,6 x 150 mm	1 rulle à 30 m	Pall 48 rul.	21,60 kg
070120	Fogbleck varmförzinkat, 0,6 x 200 mm	1 rulle à 30 m	Pall 36 rul.	28,80 kg
070181	Fogbleck varmförzinkat, 2,0 x 300 mm	1 rulle à 30 m	Pall 8 rul.	144,00 kg

Fogbleck i svart utförande med tjocklek minst 1,5 mm och höjd minst 250 mm uppfyller riktlinjer för vattentät betong. Övriga utföranden uppfyller inte riktlinjer för vattentäta byggnadskonstruktioner.

Fogbleck i våder
NEW! Enligt riktlinjer för vattentät betong

Obelagt fogbleck svart i våder med 2,5 m längd

Den tyska organisationen DAfStb:s riktlinje för vattentäta byggnadskonstruktioner av betong kräver för obelagda fogbleck som tätning av gjutfogar i vattentäta byggnadskonstruktioner en blecktjocklek på minst 1,5 mm. För stressklass 1 och användningsklass A gäller följande krav på bleckhöjden:
≥ 250 mm: upp till 3 m vattentryckshöjd
≥ 300 mm: vattentryckshöjd 3 m till 10 m
Blecken måste integreras jämnt på båda sidorna av fogen upp till halva höjden.

Art.nr.	Utförande	Förp.	Vikt per våd
131105	**Fogbleck våd svart,** 1,5 x 250 mm, längd 2,5 m	1 våd à 2,5 m	7,50 kg
131205	**Fogbleck våd svart,** 1,5 x 300 mm, längd 2,5 m	1 våd à 2,5 m	9,00 kg
131305	**Fogbleck våd svart,** 2,0 x 250 mm, längd 2,5 m	1 våd à 2,5 m	10,00 kg
131405	**Fogbleck våd svart,** 2,0 x 300 mm, längd 2,5 m	1 våd à 2,5 m	12,00 kg

Passande monterings- och förbindelsematerial för rullar och våder finns på sidan 11.

MASTER-Connect

Kopplingar för fogbleck och fogband

MASTER-Connect fogbleck

Teknik sida 54

Art.nr.	Utförande	Förp.	Vikt
070196	**MASTER-Connect fogbleck F150** För fogbleckshöjd upp till 150 mm	1 st.	2,00 kg st.
070193	**MASTER-Connect fogbleck F250** För fogbleckshöjd upp till 250 mm	1 st.	3,00 kg st.
070194	**MASTER-Connect fogbleck F330** För fogbleckshöjd upp till 330 mm	1 st.	4,00 kg st.

Beständigheter:

- Olja och bensin
- Utspädda syror och luter
- Klet- och flytgödsel
- Etylacetat
- Radon och metangas

MASTER-Connect fogband

Teknik sida 54

Art.nr.	Beteckning	Förp.	Vikt
070610	**MASTER-Connect fogband B250** För fogbandsbredd upp till 250 mm	1 st.	3,00 kg st.
070620	**MASTER-Connect fogband B330** För fogbandsbredd upp till 330 mm	1 st.	4,00 kg st.

Beständigheter:

- Utspädda syror och luter
- Klet- och flytgödsel
- Etylacetat

Uppdragningselement

NEW! Monteringshjälpmedel för fogbleck och fogband

Art.nr.	Utförande	Förp.	Vikt
070650	**Uppdragningselement fogbleck** Höjd 150 mm, bredd 150 mm, längd 2400 mm För fogbleckshöjd 250 och 300 mm	1 st.	6,50 kg
070652	**Uppdragningselement fogband** Höjd 150 mm, bredd 150 mm, längd 2400 mm För invändiga fogband A24 och A32	1 st.	9,40 kg

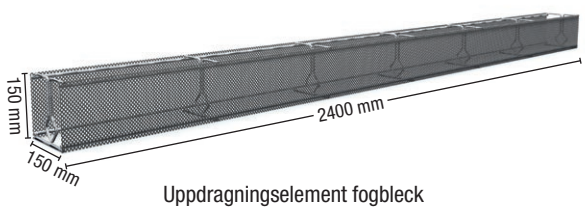

Uppdragningselement fogbleck

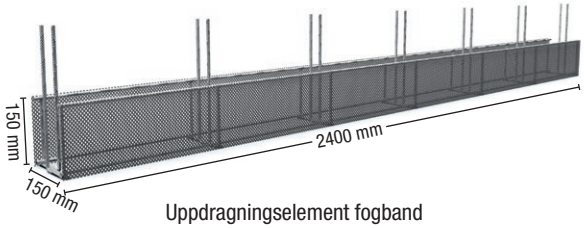

Uppdragningselement fogband

PVC-fabriksnorm fogband

Gjutfogband, invändiga

Typ	Bandbredd	Rullens längd	Förp.	Vikt per rulle	PVC fabriksnorm
A 19	190 mm	25 m	1 st.	24,0 kg	**080500**
A 24	240 mm	25 m	1 st.	30,0 kg	**080510**
A 32	320 mm	25 m	1 st.	45,0 kg	**080520**

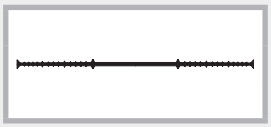

Gjutfogband, utvändiga

AA 19	190 mm	25 m	1 st.	27,0 kg	**080530**
AA 24	240 mm	25 m	1 st.	42,0 kg	**080540**
AA 32	320 mm	25 m	1 st.	67,0 kg	**080550**

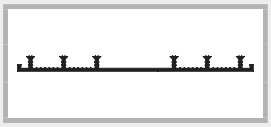

Dilatationsfogband, invändiga

D 19	190 mm	25 m	1 st.	34,0 kg	**080650**
D 24	240 mm	25 m	1 st.	50,0 kg	**080660**
D 32	320 mm	25 m	1 st.	62,0 kg	**080670**

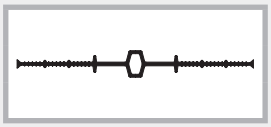

Dilatationsfogband, utvändiga

DA 19	190 mm	25 m	1 st.	32,0 kg	**080680**
DA 24	240 mm	25 m	1 st.	49,0 kg	**080690**
DA 32	320 mm	25 m	1 st.	68,0 kg	**080700**

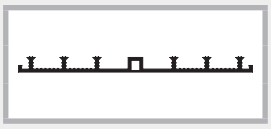

Tätningsrör

Art.nr.	Typ	Diameter mm	Rörlängd	Förp.	Vikt rör
080712	Q 1	88 väggtjocklek 24–35	3,0 m	1 st.	11,0 kg
080714	Q 1	88	3,5 m	1 st.	14,0 kg
080724	Q 3	60 väggtjocklek 17–24	3,0 m	1 st.	8,0 kg
080726	Q 3	60 + hålmurar	3,5 m	1 st.	10,0 kg

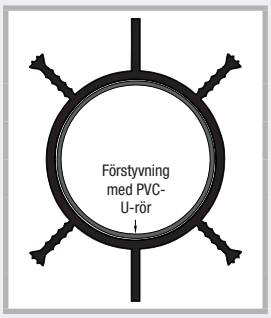

Fogbandsklammer

Art.nr.	Beteckning	Förp.	Vikt
070510	**Fogbandsklammer** 3 st. per meter och sida	1 kartong à 200 st.	1,50 kg kartong

Formrivningssystem

Sträckmetall

Sida 14 – 15

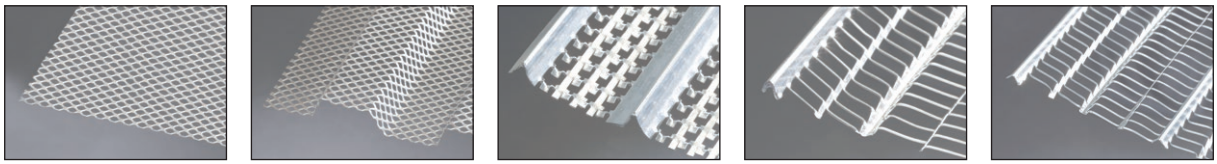

TÄTNINGSBLECK formrivningselement ABS

Sida 16 – 17

TÄTNINGSBLECK formrivningselement specialprofiler / Tillbehör

Sida 18 – 27

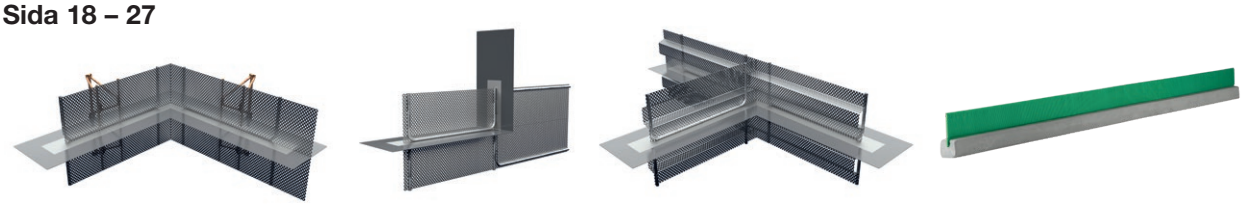

FOGBLECK formrivningselement

Sida 28 – 29

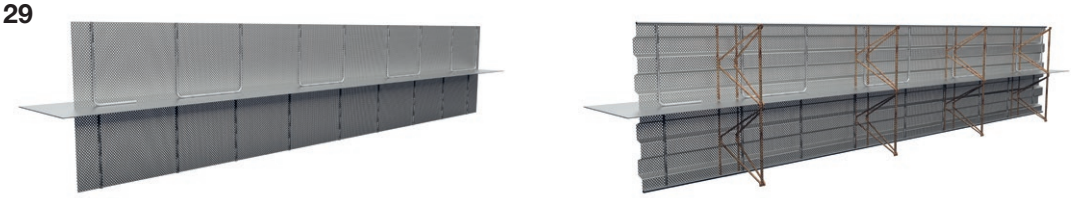

ABS tätningsbleckkorg

Sida 30 – 31

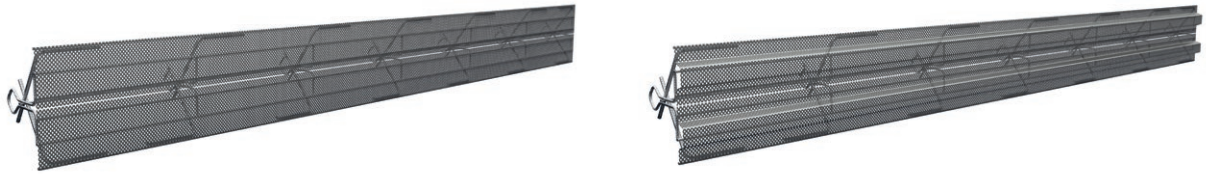

Formrivningselement LinkForm/LinkFix

Sida 32 – 33

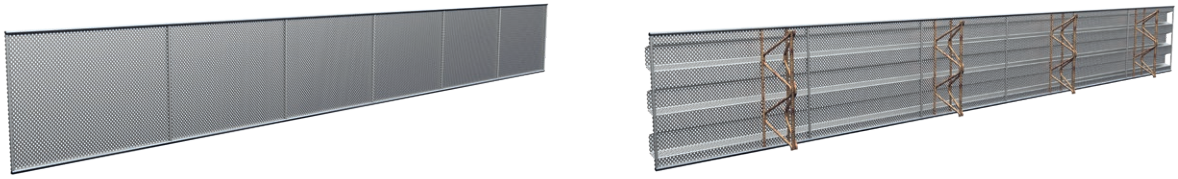

Sträckmetall

Gjutfogar i betong som förlorad form

LinkForm-form

Sträckmetall för att forma gjutfogar

Material: Sträckmetall av blankt stål, tjocklek 0,75 mm.

Fogkategori: grov
enligt DIN EN 1992-1-1 NA (EC2)

Vådstorlek: Längd 240 cm
Bredd 100 cm

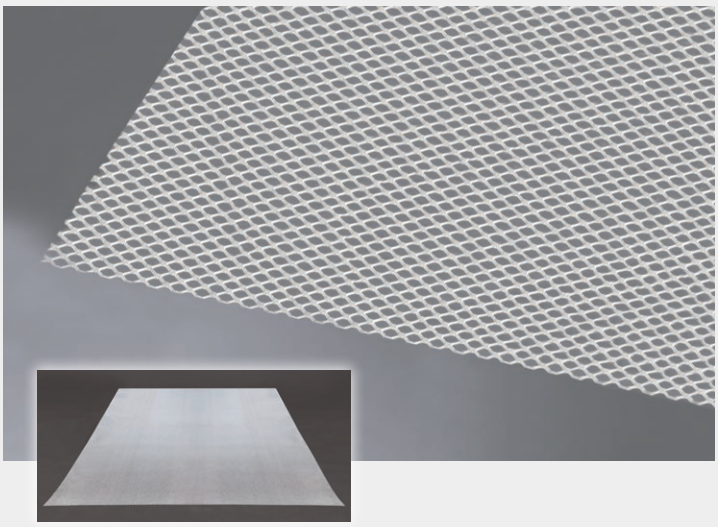

Art.nr.	Artikel	Förp.	Vikt
070520	**LinkForm** **Tjocklek 0,75 mm** Dim. 240 x 100 cm	Pall à 100 st. = 240 m²	Pall 528 kg m² ca 2,2 kg

LinkFix-form

Profilerad sträckmetall för att forma gjutfogar

Material: Profilerad sträckmetall av blankt stål, tjocklek 0,75 mm

Fogkategori: med förtagning
enligt DIN EN 1992-1-1 NA (EC2)

Profilering: 57 x 41 x 20 mm

Vådstorlek: Längd 240 cm
Bredd 80 cm

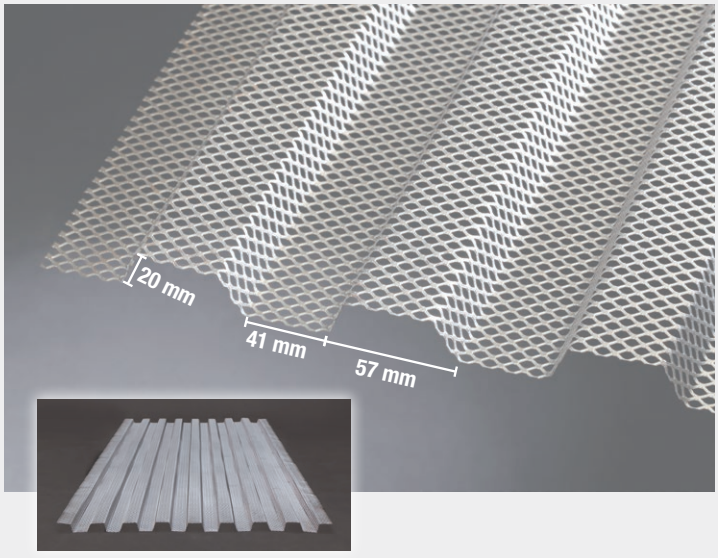

Art.nr.	Artikel	Förp.	Vikt
020050	**LinkFix** **Tjocklek 0,75 mm** Dim. 240 x 80 cm	Pall à 100 st. = 192 m²	Pall 520 kg m² ca 2,7 kg

Sträckmetall med höga ribbor

Förlorad form

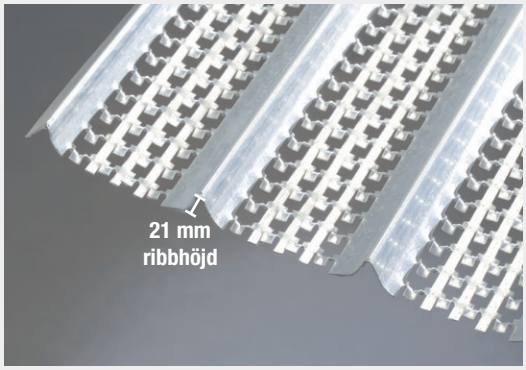

- Utvecklad för betongkonstruktioner
- Extremt stabil
- Perfekt vidhäftning mellan gjutetapper
- Mycket god formbarhet

Material: Varmförzinkad
Ribbhöjd: 21 mm

Art.nr.	Beteckning	Förp.	Emballage	Vikt
020005	**Höga ribbor** **Tjocklek 0,3 mm,** varmförzinkade Dim. 200 x 45 cm, ribbhöjd 21 mm Märkningsfärg: grön	Pall à 200 st. = 180 m²	3 pallar	486 kg pall m² ca 2,7 kg
020010	**Höga ribbor** **Tjocklek 0,4 mm,** varmförzinkade Dim. 200 x 45 cm, ribbhöjd 21 mm Märkningsfärg: blå	Pall à 100 st. = 90 m²	5 pallar	306 kg pall m² ca 3,4 kg
020020	**Höga ribbor** **Tjocklek 0,5 mm,** varmförzinkade Dim. 200 x 45 cm, ribbhöjd 21 mm Märkningsfärg: röd	Pall à 100 st. = 90 m²	4 pallar	360 kg pall m² ca 4 kg

Sträckmetall medelhöga ribbor

Förlorad form

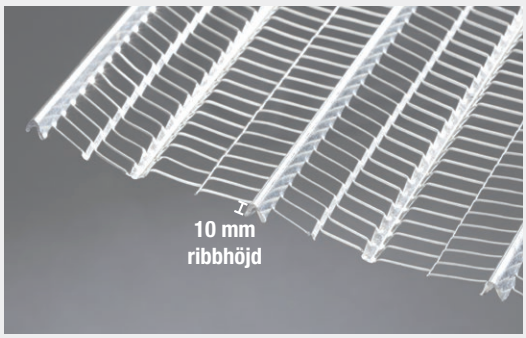

- God vidhäftning mellan gjutetapper
- Lätt formbarhet

Material: Varmförzinkad
Ribbhöjd: 10 mm
Vådstorlek: Längd 250 cm, bredd 60 cm

Art.nr.	Beteckning	Förp.	Emballage	Vikt
020040	**Tjocklek 0,30 mm,** varmförzinkade Dim. 250 x 60 cm = 1,5 m² Ribbhöjd cirka 10 mm Märkningsfärg: svart	paket à 20 våder = 30 m²	Pall 25 paket = 750 m²	ca 36 kg paket 1,20 kg / m²

Sträckmetall plana ribbor

Förlorad form/putsgrund

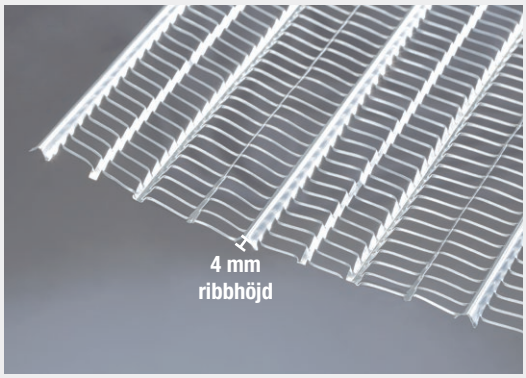

- God vidhäftning mellan gjutetapper
- Mycket lätt formbarhet

Material: Varmförzinkad
Ribbhöjd: 4 mm
Tjocklek: 0,25 mm
Vådstorlek: Längd 250 cm, bredd 60 cm

Art.nr.	Beteckning	Förp.	Emballage	Vikt
020045	**Tjocklek 0,25 mm,** varmförzinkade Dim. 250 x 60 cm = 1,5 m² Ribbhöjd cirka 4 mm Märkningsfärg: gul	Paket à 20 våder = 30 m²	Pall 30 paket = 900 m²	ca 24 kg paket 0,80 kg / m²

TÄTNINGSBLECK formrivningselement ABS

TÄTNINGSBLECK formrivningselement ABS grov

Med tvåsidigt belagda fogbleck

Typ S = standard förstyvning

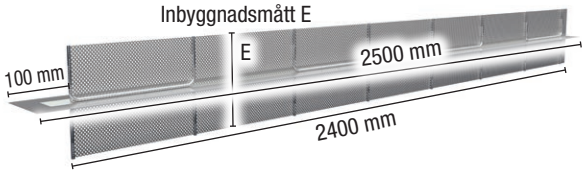

TÄTNINGSBLECK formrivningselement ABS grov – **typ S**

NEW! Typ V = förstärkt utförande

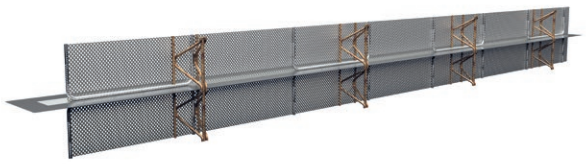

TÄTNINGSBLECK formrivningselement ABS grov – **typ V**

Beteckning	Inbyggnadsmått E = bredd sträckmetall	Längd	Förp.	Typ S = standard förstyvning Art.nr.	Vikt	NEW! Typ V = förstärkt utförande Art.nr.	Vikt
ABS 130 grov	130 mm	2,5 m	1 st.	**070281**	5,20 kg st.	**070281V**	8,10 kg st.
ABS 160 grov	160 mm	2,5 m	1 st.	**070282**	5,50 kg st.	**070282V**	8,70 kg st.
ABS 200 grov	200 mm	2,5 m	1 st.	**070284**	5,80 kg st.	**070284V**	9,30 kg st.
ABS 250 grov	250 mm	2,5 m	1 st.	**070287**	6,20 kg st.	**070287V**	10,00 kg st.
ABS 300 grov	300 mm	2,5 m	1 st.	**070289**	6,70 kg st.	**070289V**	10,90 kg st.
ABS 400 grov	400 mm	2,5 m	1 st.	**070291**	7,60 kg st.	**070291V**	12,50 kg st.
ABS 500 grov	500 mm	2,5 m	1 st.	**070293**	8,40 kg st.	**070293V**	14,00 kg st.
ABS 600 grov	600 mm	2,5 m	1 st.	**070295**	9,30 kg st.	**070295V**	15,60 kg st.
ABS 700 grov	700 mm	2,5 m	1 st.	**070297**	10,20 kg st.	**070297V**	17,20 kg st.
ABS 800 grov	800 mm	2,5 m	1 st.	**070299**	11,10 kg st.	**070299V**	18,80 kg st.
ABS 900 grov	900 mm	2,5 m	1 st.	**070301**	12,00 kg st.	**070301V**	20,40 kg st.
ABS 1000 grov	1000 mm	2,5 m	1 st.	**070303**	13,00 kg st.	**070303V**	22,00 kg st.

Teknik sida 46

Alla mellanbredder av sträckmetall kan levereras

Alla mått kan även levereras i syrabeständigt utförande

Monteringssituation

Typ S – standard förstyvning

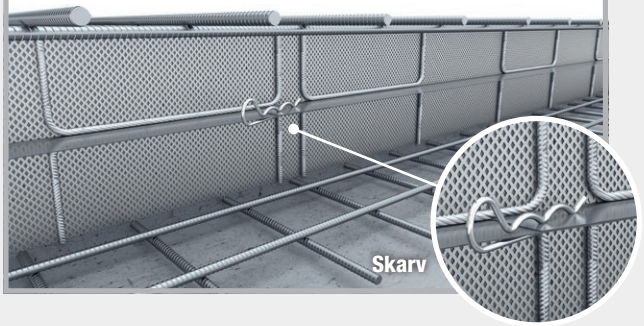

Typ V – förstärkt utförande

TÄTNINGSBLECK formrivningselement ABS med förtagning

Med tvåsidigt belagda fogbleck

S = standard förstyvning

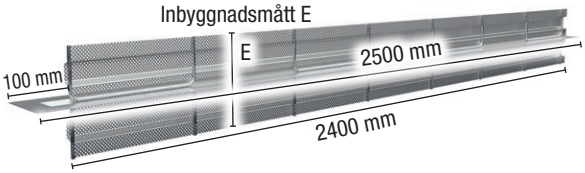

TÄTNINGSBLECK formrivningselement ABS med förtagning – **typ S**

NEW! Typ V = förstärkt utförande

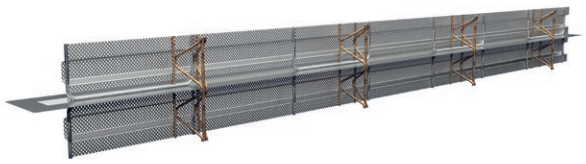

TÄTNINGSBLECK formrivningselement ABS med förtagning – **typ V**

Beteckning	Inbyggnadsmått E = bredd sträckmetall	Längd	Förp.	S = standard förstyvning Art.nr.	S = standard förstyvning Vikt	NEW! V = förstärkt utförande Art.nr.	NEW! V = förstärkt utförande Vikt
ABS 160 med förtagning	160 mm	2,5 m	1 st.	**070362**	5,80 kg st.	**070362V**	8,90 kg st.
ABS 200 med förtagning	200 mm	2,5 m	1 st.	**070364**	6,20 kg st.	**070364V**	9,60 kg st.
ABS 250 med förtagning	250 mm	2,5 m	1 st.	**070366**	6,70 kg st.	**070366V**	10,40 kg st.
ABS 300 med förtagning	300 mm	2,5 m	1 st.	**070368**	7,20 kg st.	**070368V**	11,30 kg st.
ABS 400 med förtagning	400 mm	2,5 m	1 st.	**070370**	8,30 kg st.	**070370V**	13,10 kg st.
ABS 500 med förtagning	500 mm	2,5 m	1 st.	**070372**	9,20 kg st.	**070372V**	14,70 kg st.
ABS 600 med förtagning	600 mm	2,5 m	1 st.	**070374**	10,20 kg st.	**070374V**	16,40 kg st.
ABS 700 med förtagning	700 mm	2,5 m	1 st.	**070376**	11,20 kg st.	**070376V**	18,20 kg st.
ABS 800 med förtagning	800 mm	2,5 m	1 st.	**070378**	12,20 kg st.	**070378V**	19,90 kg st.
ABS 900 med förtagning	900 mm	2,5 m	1 st.	**070380**	13,30 kg st.	**070380V**	21,70 kg st.
ABS 1000 med förtagning	1000 mm	2,5 m	1 st.	**070382**	14,30 kg st.	**070382V**	23,40 kg st.

Teknik sida 46

Alla mellanbredder av sträckmetall kan levereras

Alla mått kan även levereras i syrabeständigt utförande

Monteringssituation

Typ S – standard förstyvning

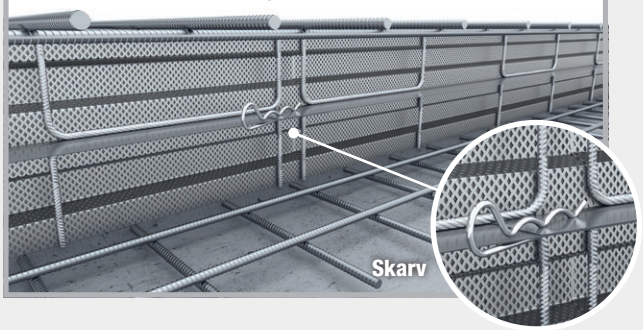

Typ V – förstärkt utförande

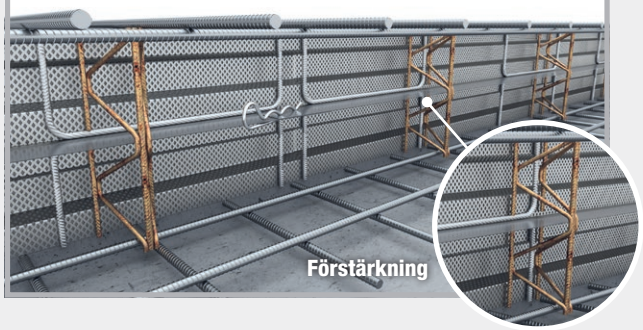

TÄTNINGSBLECK formrivningselement specialprofiler

TÄTNINGSBLECK ABS omriktarprofiler grova

Med tvåsidigt belagda fogbleck

Typ S = standard förstyvning

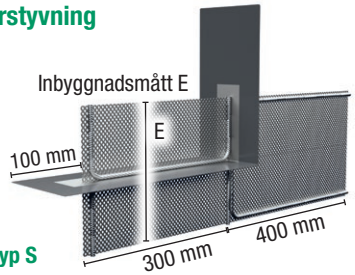

TÄTNINGSBLECK ABS omriktarprofiler grova – **typ S**

NEW! Typ V = förstärkt utförande

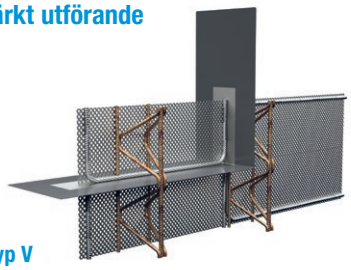

TÄTNINGSBLECK ABS omriktarprofiler grova – **typ V**

Beteckning	Inbyggnadsmått E = bredd sträckmetall	Förp.	Typ S = standard förstyvning Art.nr.	Vikt	NEW! Typ V = förstärkt utförande Art.nr.	Vikt
UL 130 grov	130 mm	1 st.	**070330**	1,90 kg st.	**070330V**	2,40 kg st.
UL 160 grov	160 mm	1 st.	**070333**	2,00 kg st.	**070333V**	2,60 kg st.
UL 200 grov	200 mm	1 st.	**070336**	2,20 kg st.	**070336V**	2,80 kg st.
UL 250 grov	250 mm	1 st.	**070339**	2,30 kg st.	**070339V**	3,20 kg st.
UL 300 grov	300 mm	1 st.	**070342**	2,40 kg st.	**070342V**	3,50 kg st.
UL 400 grov	400 mm	1 st.	**070345**	3,20 kg st.	**070345V**	4,60 kg st.
UL 500 grov	500 mm	1 st.	**070347**	3,50 kg st.	**070347V**	5,30 kg st.
UL 600 grov	600 mm	1 st.	**070349**	3,80 kg st.	**070349V**	5,90 kg st.
UL 700 grov	700 mm	1 st.	**070351**	4,60 kg st.	**070351V**	7,10 kg st.
UL 800 grov	800 mm	1 st.	**070353**	4,90 kg st.	**070353V**	7,70 kg st.
UL 900 grov	900 mm	1 st.	**070355**	5,20 kg st.	**070355V**	8,40 kg st.
UL 1000 grov	1000 mm	1 st.	**070357**	5,50 kg st.	**070357V**	9,00 kg st.

Teknik sida 49

Alla mellanbredder av sträckmetall kan levereras

Alla mått kan även levereras i syrabeständigt utförande

Monteringssituation

Typ S – standard förstyvning

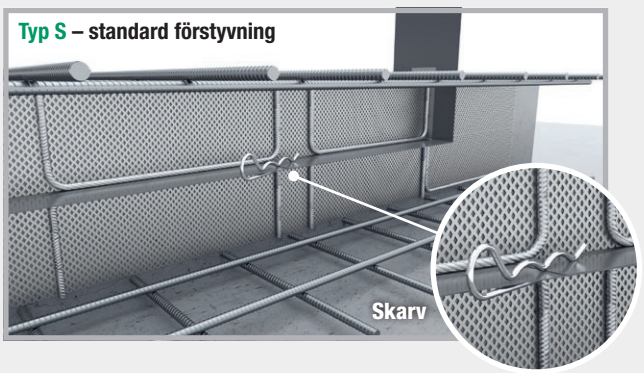

Typ V – förstärkt utförande

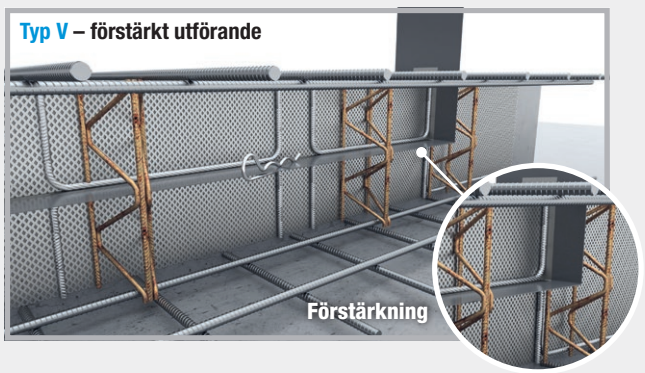

TÄTNINGSBLECK ABS omriktarprofiler med förtagning

Med tvåsidigt belagda fogbleck

Typ S = standard förstyvning

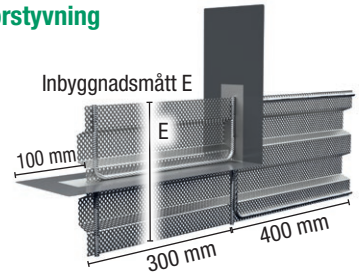

TÄTNINGSBLECK ABS omriktarprofiler med förtagning – **typ S**

NEW! Typ V = förstärkt utförande

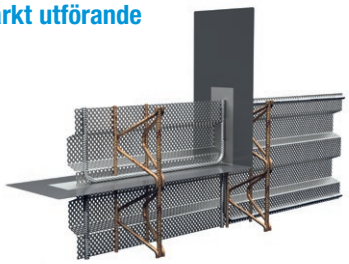

TÄTNINGSBLECK ABS omriktarprofiler med förtagning – **typ V**

Beteckning	Inbyggnadsmått E = bredd sträckmetall	Förp.	Typ S = standard förstyvning Art.nr.	Vikt	NEW! Typ V = förstärkt utförande Art.nr.	Vikt
UL 160 med förtagning	160 mm	1 st.	**070387**	2,10 kg st.	**070387V**	2,50 kg st.
UL 200 med förtagning	200 mm	1 st.	**070389**	2,20 kg st.	**070389V**	2,90 kg st.
UL 250 med förtagning	250 mm	1 st.	**070391**	2,40 kg st.	**070391V**	3,30 kg st.
UL 300 med förtagning	300 mm	1 st.	**070393**	2,60 kg st.	**070393V**	3,60 kg st.
UL 400 med förtagning	400 mm	1 st.	**070395**	3,40 kg st.	**070395V**	4,80 kg st.
UL 500 med förtagning	500 mm	1 st.	**070397**	3,70 kg st.	**070397V**	5,50 kg st.
UL 600 med förtagning	600 mm	1 st.	**070399**	4,00 kg st.	**070399V**	6,20 kg st.
UL 700 med förtagning	700 mm	1 st.	**070401**	4,90 kg st.	**070401V**	7,40 kg st.
UL 800 med förtagning	800 mm	1 st.	**070403**	5,20 kg st.	**070403V**	8,10 kg st.
UL 900 med förtagning	900 mm	1 st.	**070405**	5,50 kg st.	**070405V**	8,80 kg st.
UL 1000 med förtagning	1000 mm	1 st.	**070407**	5,90 kg st.	**070407V**	9,50 kg st.

Teknik sida 49

Alla mellanbredder av sträckmetall kan levereras

Alla mått kan även levereras i syrabeständigt utförande

Monteringssituation

Typ S – standard förstyvning

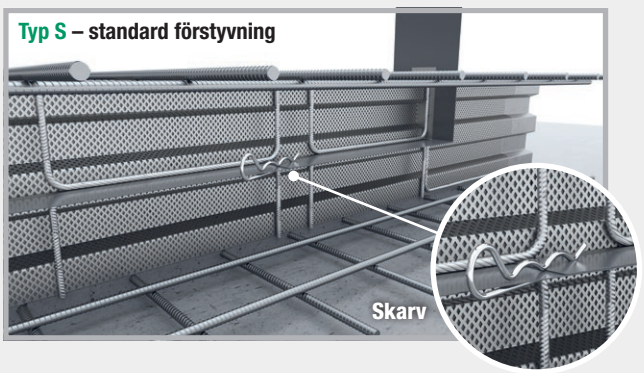

Typ V – förstärkt utförande

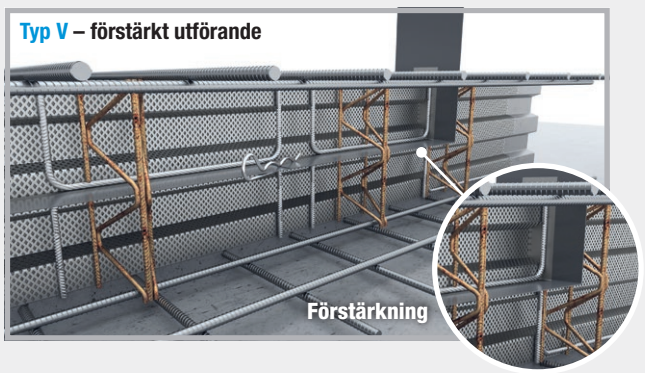

NEW! TÄTNINGSBLECK ABS hörnprofil grov

Med tvåsidigt belagda fogbleck

Typ S = standard förstyvning

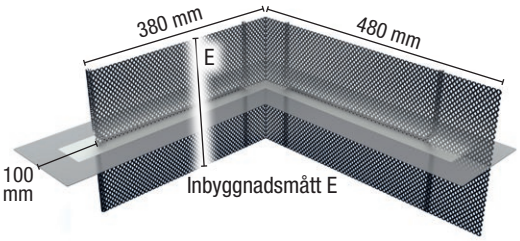

TÄTNINGSBLECK ABS hörnprofil grov – **Typ S**

Typ V = förstärkt utförande

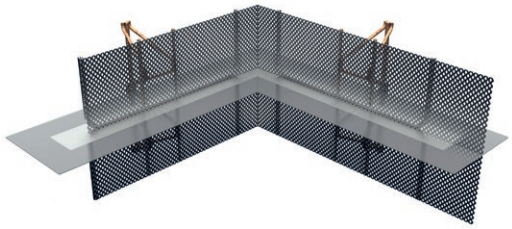

TÄTNINGSBLECK ABS hörnprofil grov – **typ V**

Beteckning	Inbyggnadsmått E = bredd sträckmetall	Förp.	Typ S = standard förstyvning Art.nr.	Typ S = standard förstyvning Vikt	Typ V = förstärkt utförande Art.nr.	Typ V = förstärkt utförande Vikt
EP 130 grov	130 mm	1 st.	**070700**	2,20 kg st.	**070700V**	2,60 kg st.
EP 160 grov	160 mm	1 st.	**070702**	2,30 kg st.	**070702V**	2,90 kg st.
EP 200 grov	200 mm	1 st.	**070704**	2,40 kg st.	**070704V**	3,20 kg st.
EP 250 grov	250 mm	1 st.	**070706**	2,60 kg st.	**070706V**	3,50 kg st.
EP 300 grov	300 mm	1 st.	**070708**	2,80 kg st.	**070708V**	3,90 kg st.
EP 400 grov	400 mm	1 st.	**070710**	3,10 kg st.	**070710V**	4,60 kg st.
EP 500 grov	500 mm	1 st.	**070712**	3,40 kg st.	**070712V**	5,20 kg st.
EP 600 grov	600 mm	1 st.	**070714**	3,80 kg st.	**070714V**	5,90 kg st.
EP 700 grov	700 mm	1 st.	**070716**	4,10 kg st.	**070716V**	6,60 kg st.
EP 800 grov	800 mm	1 st.	**070718**	4,50 kg st.	**070718V**	7,30 kg st.
EP 900 grov	900 mm	1 st.	**070720**	4,80 kg st.	**070720V**	8,00 kg st.
EP 1000 grov	1000 mm	1 st.	**070722**	5,20 kg st.	**070722V**	8,80 kg st.

Teknik sida 49

Alla mellanbredder av sträckmetall kan levereras

Alla mått kan även levereras i syrabeständigt utförande

NEW! TÄTNINGSBLECK ABS hörnprofil med förtagning

Med tvåsidigt belagda fogbleck

Typ S = standard förstyvning

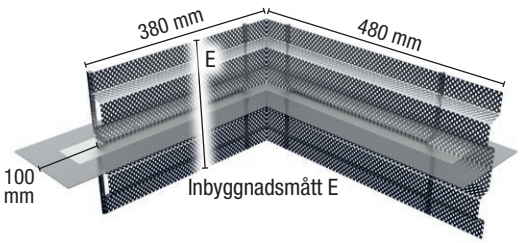

TÄTNINGSBLECK ABS hörnprofil med förtagning – **typ S**

Typ V = förstärkt utförande

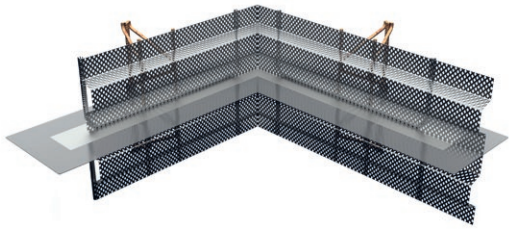

TÄTNINGSBLECK ABS hörnprofil med förtagning – **typ V**

Beteckning	Inbyggnadsmått E = bredd sträckmetall	Förp.	Typ S = standard förstyvning Art.nr.	Typ S = standard förstyvning Vikt	Typ V = förstärkt utförande Art.nr.	Typ V = förstärkt utförande Vikt
EP 160 med förtagning	160 mm	1 st.	**070740**	2,40 kg st.	**070740V**	2,90 kg st.
EP 200 med förtagning	200 mm	1 st.	**070742**	2,50 kg st.	**070742V**	3,20 kg st.
EP 250 med förtagning	250 mm	1 st.	**070744**	2,70 kg st.	**070744V**	3,60 kg st.
EP 300 med förtagning	300 mm	1 st.	**070746**	2,90 kg st.	**070746V**	4,00 kg st.
EP 400 med förtagning	400 mm	1 st.	**070748**	3,30 kg st.	**070748V**	4,80 kg st.
EP 500 med förtagning	500 mm	1 st.	**070750**	3,70 kg st.	**070750V**	5,50 kg st.
EP 600 med förtagning	600 mm	1 st.	**070752**	4,10 kg st.	**070752V**	6,20 kg st.
EP 700 med förtagning	700 mm	1 st.	**070754**	4,50 kg st.	**070754V**	7,00 kg st.
EP 800 med förtagning	800 mm	1 st.	**070756**	4,90 kg st.	**070756V**	7,70 kg st.
EP 900 med förtagning	900 mm	1 st.	**070758**	5,30 kg st.	**070758V**	8,50 kg st.
EP 1000 med förtagning	1000 mm	1 st.	**070760**	5,70 kg st.	**070760V**	9,30 kg st.

Teknik sida 49

Alla mellanbredder av sträckmetall kan levereras

Alla mått kan även levereras i syrabeständigt utförande

NEW! TÄTNINGSBLECK ABS T-profil grov

Typ S = standard förstyvning

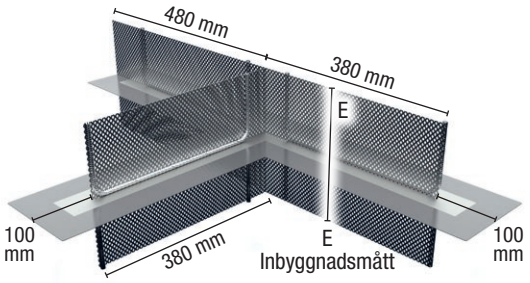

TÄTNINGSBLECK ABS T-profil grov – **typ S**

Typ V = förstärkt utförande

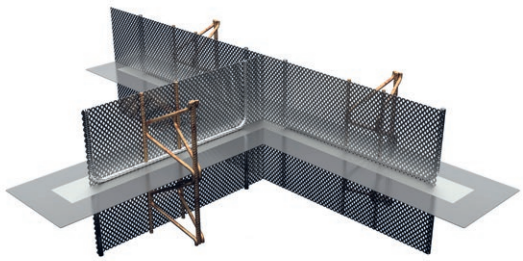

TÄTNINGSBLECK ABS T-profil grov – **typ V**

Beteckning	Inbyggnadsmått E = bredd sträckmetall	Förp.	Typ S = standard förstyvning		Typ V = förstärkt utförande	
			Art.nr.	Vikt	Art.nr.	Vikt
TP 130 grov	130 mm	1 st.	**070800**	3,10 kg st.	**070800V**	3,80 kg st.
TP 160 grov	160 mm	1 st.	**070802**	3,20 kg st.	**070802V**	4,10 kg st.
TP 200 grov	200 mm	1 st.	**070804**	3,40 kg st.	**070804V**	4,50 kg st.
TP 250 grov	250 mm	1 st.	**070806**	3,70 kg st.	**070806V**	5,00 kg st.
TP 300 grov	300 mm	1 st.	**070808**	4,00 kg st.	**070808V**	5,60 kg st.
TP 400 grov	400 mm	1 st.	**070810**	4,50 kg st.	**070810V**	6,60 kg st.
TP 500 grov	500 mm	1 st.	**070812**	4,90 kg st.	**070812V**	7,60 kg st.
TP 600 grov	600 mm	1 st.	**070814**	5,40 kg st.	**070814V**	8,60 kg st.
TP 700 grov	700 mm	1 st.	**070816**	5,90 kg st.	**070816V**	9,70 kg st.
TP 800 grov	800 mm	1 st.	**070818**	6,50 kg st.	**070818V**	10,70 kg st.
TP 900 grov	900 mm	1 st.	**070820**	7,00 kg st.	**070820V**	11,80 kg st.
TP 1000 grov	1000 mm	1 st.	**070822**	7,50 kg st.	**070822V**	12,80 kg st.

Teknik sida 50

Alla mellanbredder av sträckmetall kan levereras

Alla mått kan även levereras i syrabeständigt utförande

NEW! TÄTNINGSBLECK ABS T-profil med förtagning

Typ S = standard förstyvning

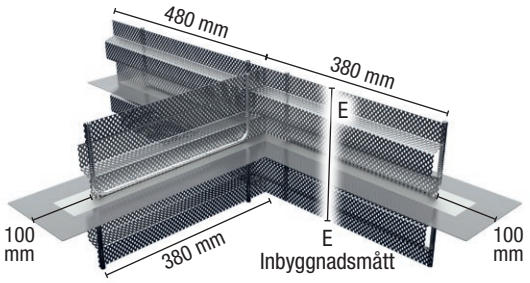

TÄTNINGSBLECK ABS T-profil med förtagning – **typ S**

Typ V = förstärkt utförande

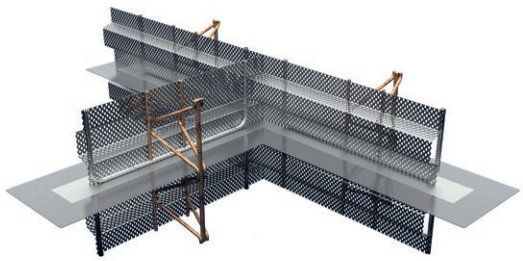

TÄTNINGSBLECK ABS T-profil med förtagning – **typ V**

Beteckning	Inbyggnadsmått E = bredd sträckmetall	Förp.	Typ S = standard förstyvning		Typ V = förstärkt utförande	
			Art.nr.	Vikt	Art.nr.	Vikt
TP 160 med förtagning	160 mm	1 st.	**070830**	3,40 kg st.	**070830V**	4,20 kg st.
TP 200 med förtagning	200 mm	1 st.	**070832**	3,60 kg st.	**070832V**	4,70 kg st.
TP 250 med förtagning	250 mm	1 st.	**070834**	3,90 kg st.	**070834V**	5,20 kg st.
TP 300 med förtagning	300 mm	1 st.	**070836**	4,20 kg st.	**070836V**	5,80 kg st.
TP 400 med förtagning	400 mm	1 st.	**070838**	4,80 kg st.	**070838V**	6,90 kg st.
TP 500 med förtagning	500 mm	1 st.	**070840**	5,30 kg st.	**070840V**	8,00 kg st.
TP 600 med förtagning	600 mm	1 st.	**070842**	5,90 kg st.	**070842V**	9,10 kg st.
TP 700 med förtagning	700 mm	1 st.	**070844**	6,50 kg st.	**070844V**	10,20 kg st.
TP 800 med förtagning	800 mm	1 st.	**070846**	7,10 kg st.	**070846V**	11,30 kg st.
TP 900 med förtagning	900 mm	1 st.	**070848**	7,60 kg st.	**070848V**	12,40 kg st.
TP 1000 med förtagning	1000 mm	1 st.	**070850**	8,20 kg st.	**070850V**	13,60 kg st.

Teknik sida 50

Alla mellanbredder av sträckmetall kan levereras

Alla mått kan även levereras i syrabeständigt utförande

NEW! TÄTNINGSBLECK ABS korsprofil grov

Typ S = standard förstyvning

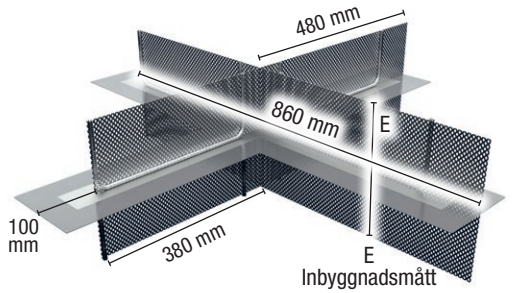

TÄTNINGSBLECK ABS korsprofil grov – **typ S**

V = förstärkt utförande

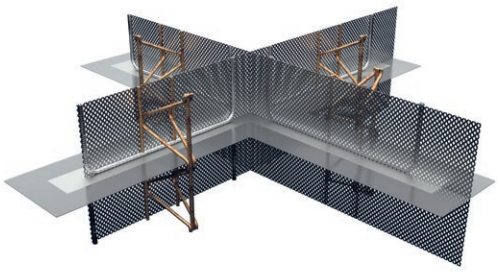

TÄTNINGSBLECK ABS korsprofil grov – **typ V**

Beteckning	Inbyggnadsmått E = bredd sträckmetall	Förp.	Typ S = standard förstyvning		V = förstärkt utförande	
			Art.nr.	Vikt	Art.nr.	Vikt
KP 130 grov	130 mm	1 st.	**070852**	4,00 kg st.	**070852V**	4,90 kg st.
KP 160 grov	160 mm	1 st.	**070854**	4,20 kg st.	**070854V**	5,40 kg st.
KP 200 grov	200 mm	1 st.	**070856**	4,50 kg st.	**070856V**	5,90 kg st.
KP 250 grov	250 mm	1 st.	**070858**	4,80 kg st.	**070858V**	6,60 kg st.
KP 300 grov	300 mm	1 st.	**070860**	5,20 kg st.	**070860V**	7,30 kg st.
KP 400 grov	400 mm	1 st.	**070862**	5,90 kg st.	**070862V**	8,80 kg st.
KP 500 grov	500 mm	1 st.	**070864**	6,50 kg st.	**070864V**	10,10 kg st.
KP 600 grov	600 mm	1 st.	**070866**	7,20 kg st.	**070866V**	11,50 kg st.
KP 700 grov	700 mm	1 st.	**070868**	7,90 kg st.	**070868V**	12,90 kg st.
KP 800 grov	800 mm	1 st.	**070870**	8,60 kg st.	**070870V**	14,30 kg st.
KP 900 grov	900 mm	1 st.	**070872**	9,30 kg st.	**070872V**	15,70 kg st.
KP 1000 grov	1000 mm	1 st.	**070874**	10,00 kg st.	**070874V**	17,20 kg st.

Teknik sida 50

Alla mellanbredder av sträckmetall kan levereras

Alla mått kan även levereras i syrabeständigt utförande

NEW! TÄTNINGSBLECK ABS korsprofil med förtagning

Typ S = standard förstyvning

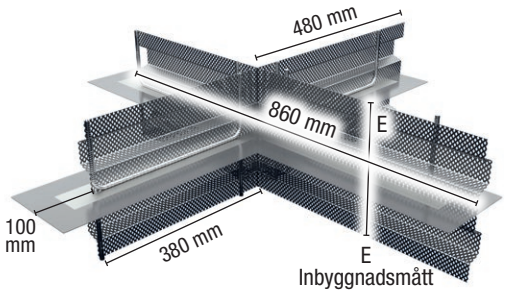

TÄTNINGSBLECK ABS korsprofil med förtagning – **typ S**

V = förstärkt utförande

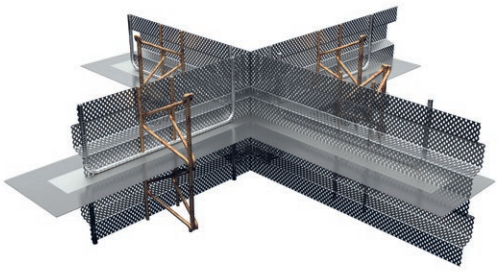

TÄTNINGSBLECK ABS korsprofil med förtagning – **typ V**

Beteckning	Inbyggnadsmått E = bredd sträckmetall	Förp.	Typ S = standard förstyvning		V = förstärkt utförande	
			Art.nr.	Vikt	Art.nr.	Vikt
KP 160 med förtagning	160 mm	1 st.	**070878**	4,20 kg st.	**070878V**	5,40 kg st.
KP 200 med förtagning	200 mm	1 st.	**070880**	4,50 kg st.	**070880V**	5,90 kg st.
KP 250 med förtagning	250 mm	1 st.	**070882**	4,80 kg st.	**070882V**	6,60 kg st.
KP 300 med förtagning	300 mm	1 st.	**070884**	5,20 kg st.	**070884V**	7,30 kg st.
KP 400 med förtagning	400 mm	1 st.	**070886**	5,90 kg st.	**070886V**	8,80 kg st.
KP 500 med förtagning	500 mm	1 st.	**070888**	6,50 kg st.	**070888V**	10,10 kg st.
KP 600 med förtagning	600 mm	1 st.	**070890**	7,20 kg st.	**070890V**	11,50 kg st.
KP 700 med förtagning	700 mm	1 st.	**070892**	7,90 kg st.	**070892V**	12,90 kg st.
KP 800 med förtagning	800 mm	1 st.	**070894**	8,60 kg st.	**070894V**	14,30 kg st.
KP 900 med förtagning	900 mm	1 st.	**070896**	9,30 kg st.	**070896V**	15,70 kg st.
KP 1000 med förtagning	1000 mm	1 st.	**070898**	10,00 kg st.	**070898V**	17,20 kg st.

Teknik sida 50

Alla mellanbredder av sträckmetall kan levereras

Alla mått kan även levereras i syrabeständigt utförande

ABS avståndshållare sträckmetall

Fyrkants-avståndshållare av fibercement med integrerad sträckmetall

Genom att ABS avståndshållare med sträckmetall placeras under formrivningselementens längsgående riktning minimerar sträckmetallen betongutträngningen under och runt den nedre armeringen.

ABS avståndshållare sträckmetall "Fix"

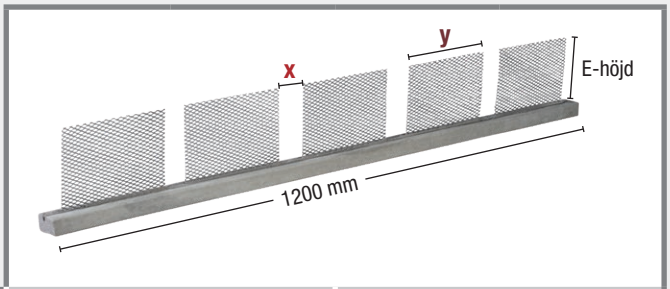

Beteckning	Längd	Förp.	Monteringshöjd 120 Art.nr.	Monteringshöjd 120 Vikt	Monteringshöjd 150 Art.nr.	Monteringshöjd 150 Vikt
ABS avståndshållare sträckmetall "Fix" Betongtäckskikt 35 mm E-höjd 120/150-x-y	1,2 m	1 st.	**070630**	3,20 kg st.	**070636**	3,40 kg st.
ABS avståndshållare sträckmetall "Fix" Betongtäckskikt 40 mm E-höjd 120/150-x-y	1,2 m	1 st.	**070632**	4,20 kg st.	**070638**	4,40 kg st.
ABS avståndshållare sträckmetall "Fix" Betongtäckskikt 50 mm E-höjd120/150-x-y	1,2 m	1 st.	**070634**	6,50 kg st.	**070640**	6,70 kg st.

För att kunna anpassa ABS-avståndshållaren optimalt till den aktuella monteringssituationen behöver vi förutom E-höjden även armeringsbredden x samt formrivningsbredden y.

NEW!

ABS avståndshållare sträckmetall "Flex"

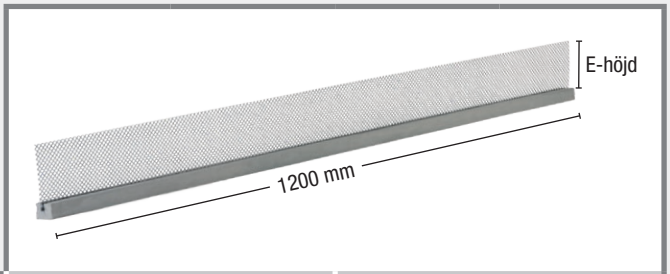

Beteckning	Längd	Förp.	Monteringshöjd 120 Art.nr.	Monteringshöjd 120 Vikt	Monteringshöjd 150 Art.nr.	Monteringshöjd 150 Vikt
ABS avståndshållare sträckmetall "Flex" Betongtäckskikt 35 mm E-höjd 120/150	1,2 m	1 st.	**070631**	3,20 kg st.	**070637**	3,40 kg st.
ABS avståndshållare sträckmetall "Flex" Betongtäckskikt 40 mm E-höjd 120/150	1,2 m	1 st.	**070633**	4,20 kg st.	**070639**	4,40 kg st.
ABS avståndshållare sträckmetall "Flex" Betongtäckskikt 50 mm E-höjd120/150	1,2 m	1 st.	**070635**	6,50 kg st.	**070641**	6,70 kg st.

ABS avståndshållare sträckmetall "Flex" är försedd med kontinuerlig sträckmetall över hela avståndshållarens längd. Sträckmetallen kan anpassas till armerings- och formrivningsbredden på byggplatsen.

NEW! ABS avståndshållare formrivningskam

Fyrkants-avståndshållare av fibercement med integrerad formrivningskam

Genom att ABS avståndshållare med formrivningskam placeras under formrivningselementens längsgående riktning minimerar formrivningskammen betongutträngningen under och runt den nedre armeringen. Formrivningskammens tänder trycks bara undan i armeringens uppläggsområde, vilket gör att det öppna utrymmet mellan och under den nedre armeringen minimeras.

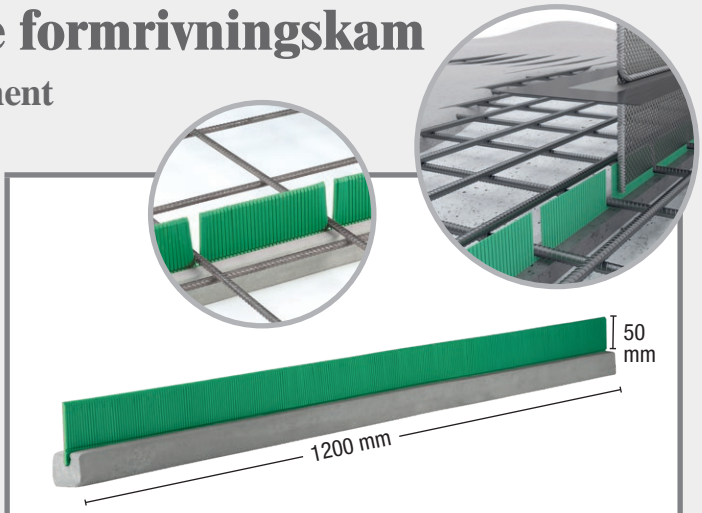

Beteckning	Längd	Förp.	Art.nr.	Vikt
ABS avståndshållare Formrivningskam Betongtäckskikt 35 mm	1,2 m	1 st.	**070645**	2,90 kg st.
ABS avståndshållare Formrivningskam Betongtäckskikt 40 mm	1,2 m	1 st.	**070647**	3,70 kg st.
ABS avståndshållare Formrivningskam Betongtäckskikt 50 mm	1,2 m	1 st.	**070649**	5,80 kg st.

NEW! Formrivningskam

Formhjälpmedel för den övre armeringen

Genom att formrivningskammen placeras över formrivningselementens längsgående riktning minimerar formrivningskammen betongutträngningen under och runt den övre armeringen. Formrivningskammens tänder trycks bara undan i armeringens uppläggsområde, vilket gör att det öppna utrymmet mellan armeringen minimeras.

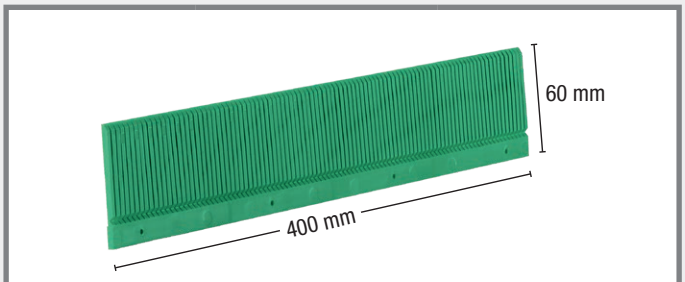

Beteckning	Längd	Förp.	Art.nr.	Vikt
Formrivningskam	0,4 m	1 st.	**070644**	0,10 kg st.

Fixera formrivningskammen på regeln

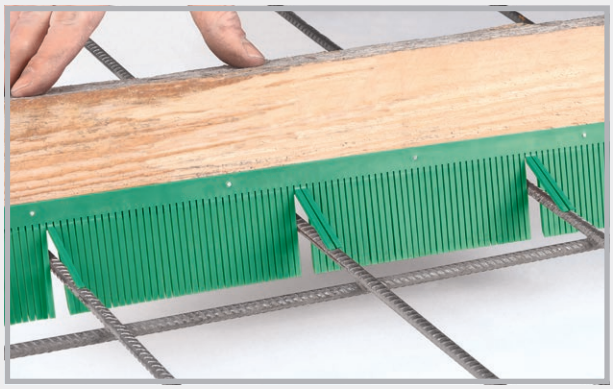

Positionera, rikta in och förankra regeln baktill

FOGBLECK formrivningselement

NEW! FOGBLECK formrivningselement grov

Obelagt fogbleck enligt rekommendation i riktlinjerna för vattentät betong
Fogkategori: grov, enligt DIN EN 1992-1-1 NA (EC2)

Typ S = standard

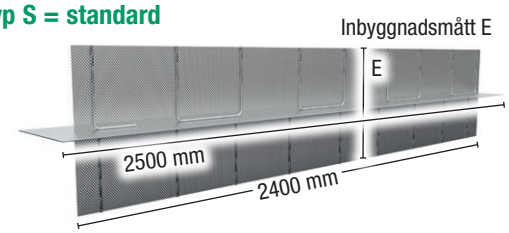

FOGBLECK formrivningselement grov – **typ S**

Typ V = förstärkt utförande

FOGBLECK formrivningselement grov – **typ V**

Beteckning	Inbyggnads-mått E = bredd sträckmetall		Fogbleck 1,5 x 250 mm		Fogbleck 1,5 x 300 mm		Fogbleck 2,0 x 250 mm		Fogbleck 2,0 x 300 mm	
			Typ S	Typ V	Typ S	Typ V	Typ S	Typ V	Typ S	Typ V
FB ABS 130 grov	130 mm	Art.nr.	**071000**	**071000V**	**071026**	**071026V**	**071050**	**071050V**	**071074**	**071074V**
		Vikt	9,50 kg	12,50 kg	10,90 kg	14,00 kg	12,00 kg	15,10 kg	14,00 kg	17,00 kg
FB ABS 160 grov	160 mm	Art.nr.	**071002**	**071002V**	**071028**	**071028V**	**071052**	**071052V**	**071076**	**071076V**
		Vikt	9,70 kg	13,00 kg	11,30 kg	14,50 kg	12,30 kg	15,60 kg	14,30 kg	17,60 kg
FB ABS 200 grov	200 mm	Art.nr.	**071004**	**071004V**	**071030**	**071030V**	**071054**	**071054V**	**071078**	**071078V**
		Vikt	10,10 kg	13,70 kg	11,60 kg	15,30 kg	12,60 kg	16,30 kg	14,60 kg	18,30 kg
FB ABS 250 grov	250 mm	Art.nr.	**071006**	**071006V**	**071032**	**071032V**	**071056**	**071056V**	**071080**	**071080V**
		Vikt	10,50 kg	14,60 kg	12,00 kg	16,10 kg	13,10 kg	17,10 kg	15,00 kg	19,10 kg
FB ABS 300 grov	300 mm	Art.nr.	**071008**	**071008V**	**071034**	**071034V**	**071058**	**071058V**	**071082**	**071082V**
		Vikt	11,00 kg	15,50 kg	12,50 kg	17,00 kg	13,50 kg	18,00 kg	15,50 kg	20,00 kg
FB ABS 400 grov	400 mm	Art.nr.	**071010**	**071010V**	**071036**	**071036V**	**071060**	**071060V**	**071084**	**071084V**
		Vikt	11,90 kg	17,20 kg	13,40 kg	18,70 kg	14,40 kg	19,70 kg	16,40 kg	21,70 kg
FB ABS 500 grov	500 mm	Art.nr.	**071012**	**071012V**	**071038**	**071038V**	**071062**	**071062V**	**071086**	**071086V**
		Vikt	12,70 kg	18,80 kg	14,20 kg	20,40 kg	15,20 kg	21,40 kg	17,20 kg	23,30 kg
FB ABS 600 grov	600 mm	Art.nr.	**071014**	**071014V**	**071040**	**071040V**	**071064**	**071064V**	**071088**	**071088V**
		Vikt	13,50 kg	20,50 kg	15,10 kg	22,10 kg	16,10 kg	23,10 kg	18,00 kg	25,00 kg
FB ABS 700 grov	700 mm	Art.nr.	**071016**	**071016V**	**071042**	**071042V**	**071066**	**071066V**	**071090**	**071090V**
		Vikt	14,40 kg	22,30 kg	15,90 kg	23,80 kg	17,00 kg	24,80 kg	18,90 kg	26,80 kg
FB ABS 800 grov	800 mm	Art.nr.	**071018**	**071018V**	**071044**	**071044V**	**071068**	**071068V**	**071092**	**071092V**
		Vikt	15,30 kg	24,00 kg	16,80 kg	25,50 kg	17,80 kg	26,50 kg	19,80 kg	28,50 kg
FB ABS 900 grov	900 mm	Art.nr.	**071020**	**071020V**	**071046**	**071046V**	**071070**	**071070V**	**071094**	**071094V**
		Vikt	16,20 kg	25,70 kg	17,70 kg	27,30 kg	18,70 kg	28,30 kg	20,70 kg	30,20 kg
FB ABS 1000 grov	1000 mm	Art.nr.	**071022**	**071022V**	**071048**	**071048V**	**071072**	**071072V**	**071096**	**071096V**
		Vikt	17,10 kg	27,50 kg	18,60 kg	29,10 kg	19,60 kg	30,00 kg	21,60 kg	32,00 kg

Alla mellanbredder av sträckmetall kan levereras

NEW! FOGBLECK formrivningselement med förtagning

Obelagt fogbleck enligt rekommendation i riktlinjerna för vattentät betong
Fogkategori: med förtagning, enligt DIN EN 1992-1-1 NA (EC2)

Typ S = standard

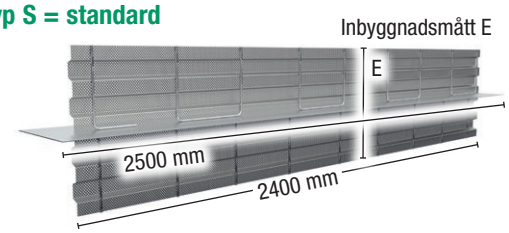

FOGBLECK formrivningselement med förtagning – **typ S**

Typ V = förstärkt utförande

FOGBLECK formrivningselement med förtagning – **typ V**

Beteckning	Inbyggnads-mått E = bredd sträckmetall		Fogbleck 1,5 x 250 mm		Fogbleck 1,5 x 300 mm		Fogbleck 2,0 x 250 mm		Fogbleck 2,0 x 300 mm	
			Typ S	Typ V	Typ S	Typ V	Typ S	Typ V	Typ S	Typ V
FB ABS 160 med förtagning	160 mm	Art.nr.	**071100**	**071100V**	**071122**	**071122V**	**071144**	**071144V**	**071166**	**071166V**
		Vikt	10,10 kg	13,40 kg	11,50 kg	14,80 kg	12,50 kg	15,80 kg	14,50 kg	17,80 kg
FB ABS 200 med förtagning	200 mm	Art.nr.	**071102**	**071102V**	**071124**	**071124V**	**071146**	**071146V**	**071168**	**071168V**
		Vikt	10,50 kg	14,10 kg	12,00 kg	15,60 kg	12,90 kg	16,60 kg	14,90 kg	18,50 kg
FB ABS 250 med förtagning	250 mm	Art.nr.	**071104**	**071104V**	**071126**	**071126V**	**071148**	**071148V**	**071170**	**071170V**
		Vikt	10,90 kg	15,00 kg	12,40 kg	16,50 kg	13,40 kg	17,50 kg	15,40 kg	19,40 kg
FB ABS 300 med förtagning	300 mm	Art.nr.	**071106**	**071106V**	**071128**	**071128V**	**071150**	**071150V**	**071172**	**071172V**
		Vikt	11,50 kg	16,00 kg	13,00 kg	17,50 kg	14,00 kg	18,40 kg	15,90 kg	20,40 kg
FB ABS 400 med förtagning	400 mm	Art.nr.	**071108**	**071108V**	**071130**	**071130V**	**071152**	**071152V**	**071174**	**071174V**
		Vikt	12,50 kg	17,90 kg	14,00 kg	19,30 kg	15,00 kg	20,30 kg	16,90 kg	22,30 kg
FB ABS 500 med förtagning	500 mm	Art.nr.	**071110**	**071110V**	**071132**	**071132V**	**071154**	**071154V**	**071176**	**071176V**
		Vikt	13,50 kg	19,60 kg	14,90 kg	21,10 kg	15,90 kg	22,10 kg	17,90 kg	24,00 kg
FB ABS 600 med förtagning	600 mm	Art.nr.	**071112**	**071112V**	**071134**	**071134V**	**071156**	**071156V**	**071178**	**071178V**
		Vikt	14,50 kg	21,50 kg	15,90 kg	22,90 kg	16,90 kg	23,90 kg	18,90 kg	25,90 kg
FB ABS 700 med förtagning	700 mm	Art.nr.	**071114**	**071114V**	**071136**	**071136V**	**071158**	**071158V**	**071180**	**071180V**
		Vikt	15,50 kg	23,30 kg	17,00 kg	24,80 kg	17,90 kg	25,80 kg	19,90 kg	27,70 kg
FB ABS 800 med förtagning	800 mm	Art.nr.	**071116**	**071116V**	**071138**	**071138V**	**071160**	**071160V**	**071182**	**071182V**
		Vikt	16,50 kg	25,20 kg	18,00 kg	26,70 kg	19,00 kg	27,70 kg	20,90 kg	29,60 kg
FB ABS 900 med förtagning	900 mm	Art.nr.	**071118**	**071118V**	**071140**	**071140V**	**071162**	**071162V**	**071184**	**071184V**
		Vikt	17,60 kg	27,10 kg	19,00 kg	28,60 kg	20,00 kg	29,50 kg	22,00 kg	31,50 kg
FB ABS 1000 med förtagning	1000 mm	Art.nr.	**071120**	**071120V**	**071142**	**071142V**	**071164**	**071164V**	**071186**	**071186V**
		Vikt	18,60 kg	28,90 kg	20,10 kg	30,40 kg	21,00 kg	31,40 kg	23,00 kg	33,40 kg

Alla mellanbredder av sträckmetall kan levereras

ABS tätningsbleckkorg

NEW! ABS tätningsbleckkorg grov

Formrivningselement för montering av tätningsbleck i efterhand

Fogkategori: grov, enligt DIN EN 1992-1-1 NA (EC2)

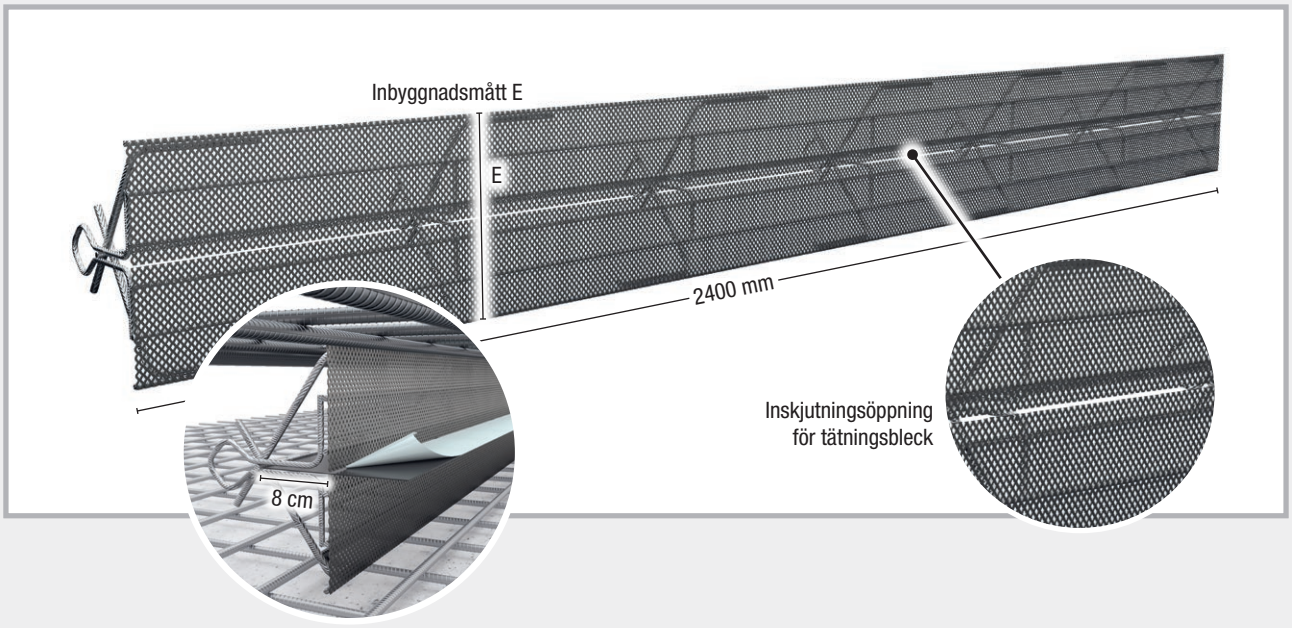

Beteckning	E = bredd sträckmetall	Längd	Art.nr.	Vikt
ABS tätningsbleckkorg 130 grov	130 mm	2,4 m	**071200**	9,0 kg st.
ABS tätningsbleckkorg 160 grov	160 mm	2,4 m	**071202**	9,2 kg st.
ABS tätningsbleckkorg 200 grov	200 mm	2,4 m	**071204**	9,5 kg st.
ABS tätningsbleckkorg 250 grov	250 mm	2,4 m	**071206**	9,8 kg st.
ABS tätningsbleckkorg 300 grov	300 mm	2,4 m	**071208**	10,4 kg st.
ABS tätningsbleckkorg 400 grov	400 mm	2,4 m	**071210**	11,7 kg st.
ABS tätningsbleckkorg 500 grov	500 mm	2,4 m	**071212**	12,2 kg st.
ABS tätningsbleckkorg 600 grov	600 mm	2,4 m	**071214**	12,7 kg st.
ABS tätningsbleckkorg 700 grov	700 mm	2,4 m	**071216**	14,1 kg st.
ABS tätningsbleckkorg 800 grov	800 mm	2,4 m	**071218**	14,6 kg st.
ABS tätningsbleckkorg 900 grov	900 mm	2,4 m	**071220**	15,1 kg st.
ABS tätningsbleckkorg 1000 grov	1000 mm	2,4 m	**071222**	16,6 kg st.

Teknik sida 51

Alla mellanbredder av sträckmetall kan levereras

NEW! ABS tätningsbleckkorg med förtagning

Formrivningselement för montering av tätningsbleck i efterhand

Fogkategori: med förtagning, enligt DIN EN 1992-1-1 NA (EC2)

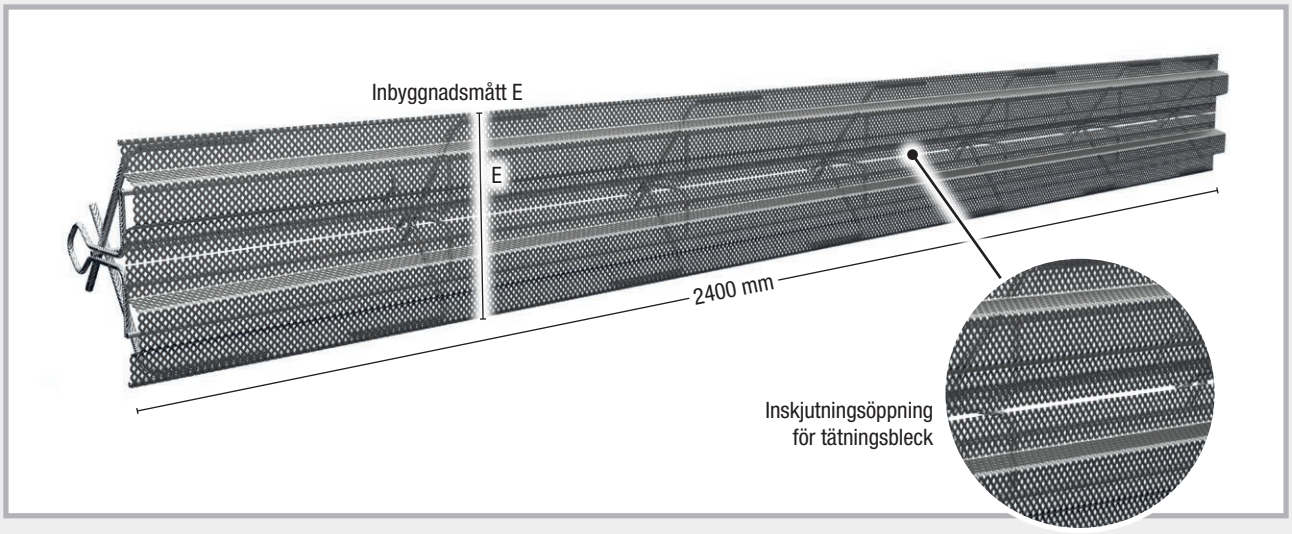

Beteckning	E = bredd sträckmetall	Längd	Art.nr.	Vikt
ABS tätningsbleckkorg 160 med förtagning	160 mm	2,4 m	**071230**	9,4 kg st.
ABS tätningsbleckkorg 200 med förtagning	200 mm	2,4 m	**071232**	9,8 kg st.
ABS tätningsbleckkorg 250 med förtagning	250 mm	2,4 m	**071234**	10,1 kg st.
ABS tätningsbleckkorg 300 med förtagning	300 mm	2,4 m	**071236**	10,8 kg st.
ABS tätningsbleckkorg 400 med förtagning	400 mm	2,4 m	**071238**	12,2 kg st.
ABS tätningsbleckkorg 500 med förtagning	500 mm	2,4 m	**071240**	12,9 kg st.
ABS tätningsbleckkorg 600 med förtagning	600 mm	2,4 m	**071242**	13,5 kg st.
ABS tätningsbleckkorg 700 med förtagning	700 mm	2,4 m	**071244**	15,1 kg st.
ABS tätningsbleckkorg 800 med förtagning	800 mm	2,4 m	**071246**	15,7 kg st.
ABS tätningsbleckkorg 900 med förtagning	900 mm	2,4 m	**071248**	16,4 kg st.
ABS tätningsbleckkorg 1000 med förtagning	1000 mm	2,4 m	**071250**	18,0 kg st.

Teknik sida 51

Alla mellanbredder av sträckmetall kan levereras

Formrivningselement LinkForm

Förlorad form för gjutfogar av fogkategori grov fog enligt DIN EN 1992-1-1 NA (EC2), monteringsfärdigt kapade

Typ S = formvåd

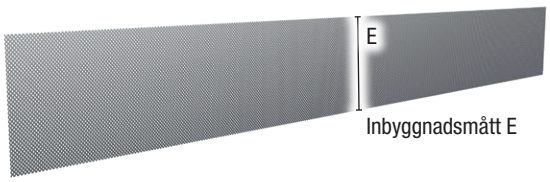

LinkForm formrivningselement – **typ S**

Typ V = förstyvad

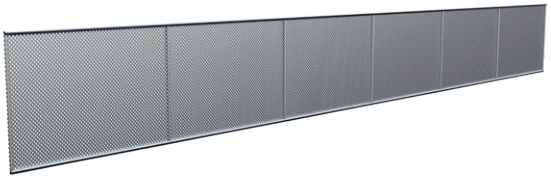

LinkForm formrivningselement – **typ V**

NEW! Typ VV = förstyvad och förstärkt

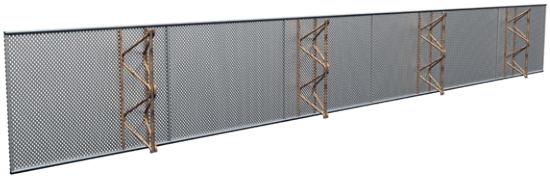

LinkForm formrivningselement – **typ VV**

Elementlängd: 2,4 m

Beteckning	Monte-ringsmått	Typ S = formvåd		Typ V = förstyvad		NEW! Typ VV = förstyvad och förstärkt	
		Art.nr.	Vikt	Art.nr.	Vikt	Art.nr.	Vikt
LinkForm 130 grov	130 mm	**070500**	0,70 kg st.	**070530**	2,90 kg st.	**070530V**	3,80 kg st.
LinkForm 160 grov	160 mm	**070502**	0,90 kg st.	**070532**	3,10 kg st.	**070532V**	4,20 kg st.
LinkForm 200 grov	200 mm	**070504**	1,10 kg st.	**070534**	3,30 kg st.	**070534V**	4,80 kg st.
LinkForm 250 grov	250 mm	**070506**	1,30 kg st.	**070536**	3,70 kg st.	**070536V**	5,50 kg st.
LinkForm 300 grov	300 mm	**070508**	1,60 kg st.	**070538**	4,00 kg st.	**070538V**	6,10 kg st.
LinkForm 400 grov	400 mm	**070512**	2,10 kg st.	**070540**	4,70 kg st.	**070540V**	7,50 kg st.
LinkForm 500 grov	500 mm	**070514**	2,60 kg st.	**070544**	6,30 kg st.	**070544V**	9,90 kg st.
LinkForm 600 grov	600 mm	**070516**	3,10 kg st.	**070546**	7,00 kg st.	**070546V**	11,30 kg st.
LinkForm 700 grov	700 mm	**070518**	3,60 kg st.	**070548**	7,60 kg st.	**070548V**	12,60 kg st.
LinkForm 800 grov	800 mm	**070520 LinkForm i våder** **Prislista sid. 32**		**070550**	8,30 kg st.	**070550V**	14,00 kg st.

Alla mellanbredder av sträckmetall kan levereras

Formrivningselement LinkFix

Förlorad form för gjutfogar av fogkategori fog med förtagning enligt DIN EN 1992-1-1 NA (EC2) monteringsfärdigt kapade

Typ S = formvåd

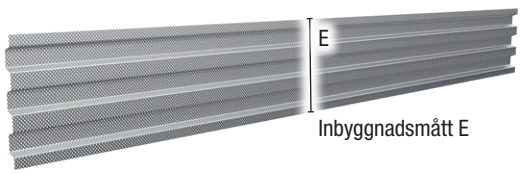

LinkFix formrivningselement – **typ S**

Typ V = förstyvad

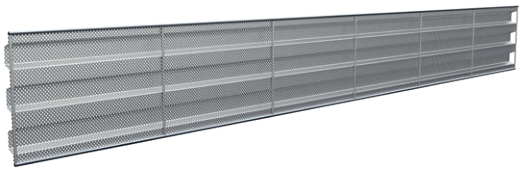

LinkFix formrivningselement – **typ V**

NEW! Typ VV = förstyvad och förstärkt

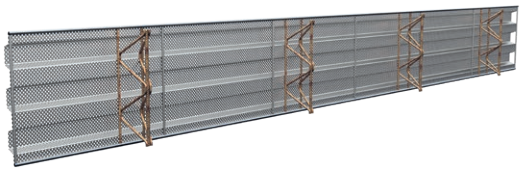

LinkFix formrivningselement – **typ VV**

Elementlängd: 2,4 m

Beteckning	Monte-ringsmått	Typ S = formvåd		Typ V = förstyvad		NEW! Typ VV = förstyvad och förstärkt	
		Art.nr.	Vikt	Art.nr.	Vikt	Art.nr.	Vikt
LinkFix 130 med förtagning	130 mm	**070556**	0,90 kg st.	**070576**	3,00 kg st.	**070576V**	4,00 kg st.
LinkFix 160 med förtagning	160 mm	**070558**	1,10 kg st.	**070578**	3,30 kg st.	**070578V**	4,40 kg st.
LinkFix 200 med förtagning	200 mm	**070560**	1,40 kg st.	**070580**	3,60 kg st.	**070580V**	5,00 kg st.
LinkFix 250 med förtagning	250 mm	**070562**	1,70 kg st.	**070582**	4,00 kg st.	**070582V**	5,80 kg st.
LinkFix 300 med förtagning	300 mm	**070564**	2,00 kg st.	**070584**	4,40 kg st.	**070584V**	6,60 kg st.
LinkFix 400 med förtagning	400 mm	**070566**	2,70 kg st.	**070586**	5,20 kg st.	**070586V**	8,10 kg st.
LinkFix 500 med förtagning	500 mm	**070568**	3,30 kg st.	**070588**	7,00 kg st.	**070588V**	10,60 kg st.
LinkFix 600 med förtagning	600 mm	**070570**	4,00 kg st.	**070590**	7,80 kg st.	**070590V**	12,10 kg st.
LinkFix 700 med förtagning	700 mm	**070572**	4,60 kg st.	**070592**	8,60 kg st.	**070592V**	13,60 kg st.
LinkFix 800 med förtagning	800 mm	**020050 LinkFix i våder** **Prislista sid. 32**		**070594**	9,40 kg st.	**070594V**	15,10 kg st.

Alla mellanbredder av sträckmetall kan levereras

Tätningsbleck VB högtrycksbleck

Produktbeskrivning

- Tätningsbleck VB består av ett varmförzinkat grundbleck försett med en reaktiv och bitumenfri polymerbeläggning. Beläggningen bildar en vattentät förbindning med den nygjutna betongen.
- Hög vattentäthet vid litet ingjutningsdjup
- Omfattande provningar (allmänt typgodkännande, ETA, användningstekniska provningar)
- Omfattande tillbehör för sprickanvisningsfogar och formar

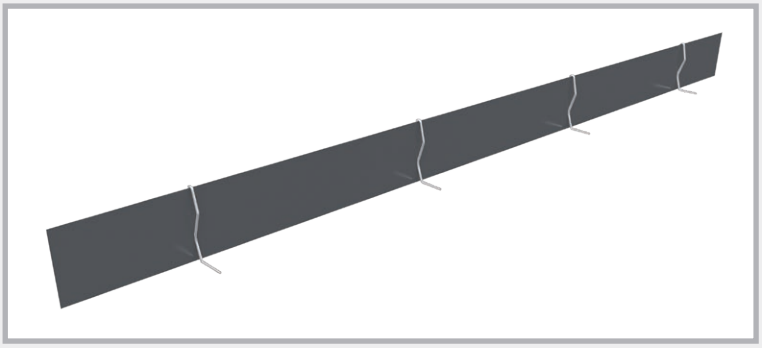

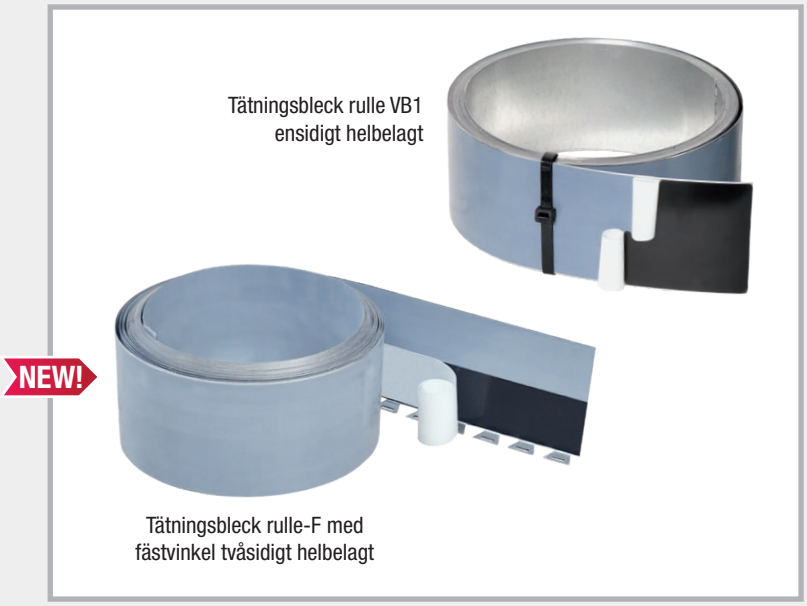

Utförande	Höjd	Leveranslängd	Vattentryck användningsteknisk provning	Vattentryck enligt allmänt typgodkännande	Ingjutningsdjup grundplatta
Våder	80 mm	2,4 m	6 bar (60 m vattenpelare)	1 bar (10 m vattenpelare)	≥ 30 mm ≤ ½ bleckhöjd
	160 mm	2,0 m/2,4 m	8 bar (80 m vattenpelare)	2 bar (20 m vattenpelare)	
Rulle	120 mm	20 m	6 bar (60 m vattenpelare)	1,6 bar (16 m vattenpelare)	≥ 30 mm ≤ ½ bleckhöjd
	160 mm	20 m	8 bar (80 m vattenpelare)	2,0 bar (20 m vattenpelare)	
	240 mm	20 m	8 bar (80 m vattenpelare)	2,0 bar (20 m vattenpelare)	
Rulle med fästvinkel	160 mm	20 m	8 bar (80 m vattenpelare)	2,0 bar (20 m vattenpelare)	≥ 30 mm ≤ ½ bleckhöjd

Tekniska data och en utförlig monteringsanvisning finns på www.Mastertec.eu

Monteringsanvisningar

Tätningsbleck VB erbjuds i våder eller på rulle ensidigt eller tvåsidigt helbelagt med en specialbeläggning.

1. Vid ensidig beläggning ska denna ligga mot vattensidan.
2. En skyddsfolie skyddar beläggningen mot smuts. Skyddsfolien ska dras av så sent som möjligt, dock alltid innan gjutningen.
3. Skyddsfolien är delad vid halva bleckhöjden. Vid gjutning av grundplattan sitter den övre delen av skyddsfolien kvar på beläggningen och skyddar den mot smuts under och efter gjutningen. Den övre halvan ska tas av så sent som möjligt innan väggjutningen **(se bild 1).**
4. Hörnfogar kan skapas på byggplatsen utan problem **(se bild 2)**
5. I skarvområdet viks skyddsfolien upp, bleck-et överlappas med 6 cm längd, limmas helt och säkras med skarvklamrar som hör till systemet **(se bild 3).**
6. Ingjutningsdjupet i den första gjutetappen får inte underskrida 30 mm och inte överskrida halva bleckhöjden.

7a. Den övre armeringen fixeras via de Omega-byglar som hör till systemet **(se bild 4).**

7b. Med **tätningsbleck rulle-F** sker fixeringen genom att fästvinkeln fästs i den övre armeringen **(se bild 5).**

8. Tätningsblecket måste bilda ett i sig slutet system som täcker alla gjut- och sprickanvisningsfogar.

1

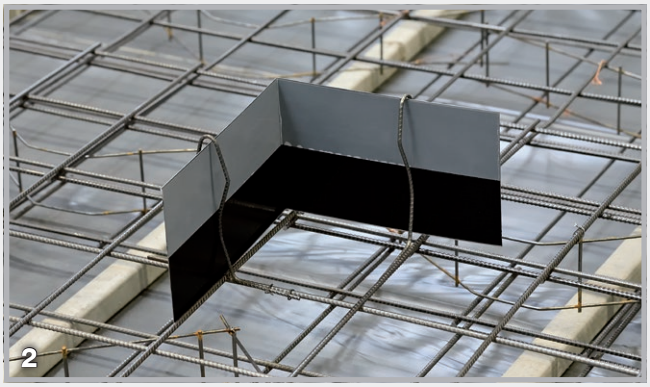
2

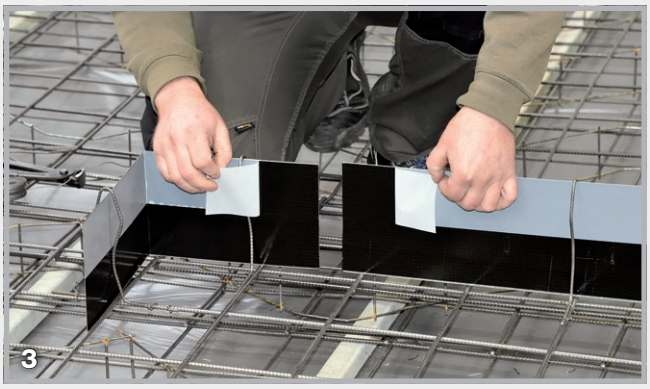
3

4

5

Omfattande systemtillbehör erbjuds

Sprickanvisningsfogprofiler **sida 8**

Formrivningselement **sida 16 – 33**

MASTER tätningsbleck

Produktbeskrivning

- MASTER tätningsbleck tillverkas av varmförzinkad stålplåt och är försett med hel specialbeläggning på båda sidor. Beläggningen bildar en vattentät förbindning med den nygjutna betongen.
- Elementlängd 2500 mm
- Allmänt typgodkännandeintyg

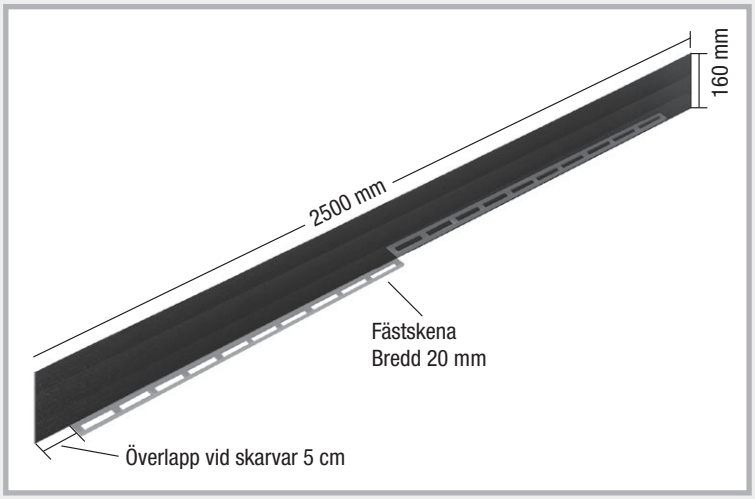

Monteringsanvisningar

1. En skyddsfolie skyddar beläggningen mot smuts. Skyddsfolien ska dras av så sent som möjligt, dock alltid innan gjutningen.

2. Skyddsfolien är delad vid halva bleckhöjden. Vid gjutning av grundplattan sitter den övre delen av skyddsfolien kvar på beläggningen och skyddar den mot smuts under och efter gjutningen. Den övre halvan ska tas av så sent som möjligt innan väggjutningen **(se bild 1).**

3. I skarvområdet viks skyddsfolien upp, blecken överlappas med 5 cm längd, limmas helt och säkras med skarvklamrar som hör till systemet **(se bild 2).**

4. Ingjutningsdjupet i den första gjutetappen får inte underskrida 30 mm och inte överskrida halva bleckhöjden.

5. Hörnfogar och andra former kan skapas på byggplatsen utan problem **(se bild 3 + 4).**

6. Den övre armeringen fixeras genom att fästvinkeln fästs i den övre armeringen.

7. Tätningsblecket måste bilda ett i sig slutet system som täcker alla gjut- och sprickanvisningsfogar.

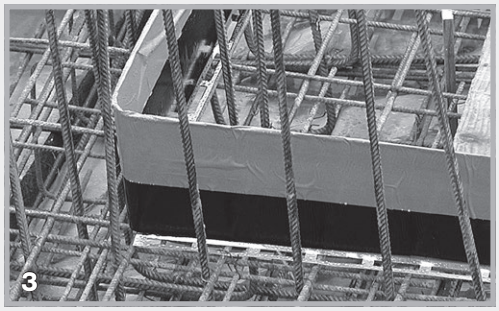

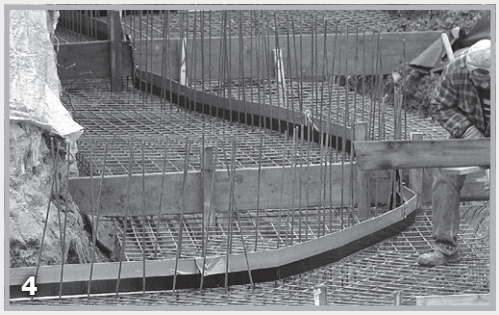

Tätningsbleck VB JGS

NEW! I den tyska förordningen AwSV om hantering av vattenskadliga ämnen definieras sedan 1 augusti 2017 kraven som gäller för anläggningar inom lantbruket. Målet är att skydda vattendrag mot vattenskadliga ämnen från byggnader inom lantbruket såsom silor, gödselbehållare eller biogasanläggningar.
Särskilda krav ställs härvid på tätningar av gjutfogar. Dessa måste förfoga över ett intyg om användbarhet i form av ett allmänt typgodkännande. Genom omfattande beständighets- och funktionsprovningar har ett sådant intyg om användbarhet utfärdats för tätningsbleck VB JGS.

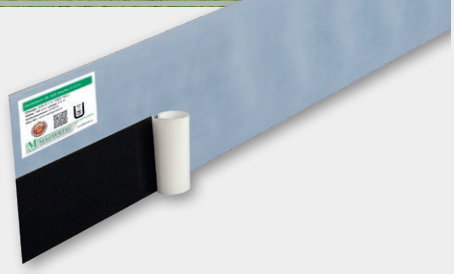

Produktbeskrivning

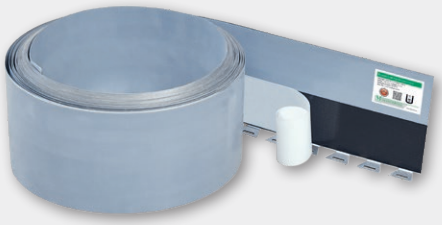

- Tätningsbleck VB JGS består av ett varmförzinkat grundbleck försett med en högbeständig specialbeläggning. Beläggningen bildar en vattentät förbindning med den nygjutna betongen.
- Beläggningen är beständig mot medier som påverkar komponenter i byggnader inom lantbruket och biogasanläggningar.
- Allmänt typgodkännande enligt tyska institutet för byggteknik DIBt
- Litet ingjutningsdjup på 35 mm

Utförande	Höjd	Leveranslängd	Behållarhöjd	Ingjutningsdjup grundplatta
Våder	160 mm	2,4 m	≤ 10 m	≥ 35 mm ≤ ½ bleckhöjd
Rulle	160 mm	20 m	≤ 10 m	≥ 35 mm ≤ ½ bleckhöjd
Rulle med fästvinkel	160 mm	20 m	≤ 10 m	≥ 35 mm ≤ ½ bleckhöjd
Formrivningselement	**Alla utföranden av TÄTNINGSBLECK formrivningselement (sida 16/17) erbjuds även i syrabeständigt utförande.**			

Monteringsanvisningar

Monteringen sker på samma sätt som för tätningsbleck VB (sida 35).
Ingjutningsdjupet måste dock uppgå till 35 mm i den första gjutetappen.

Tillbehör

Intyget om användbarhet i form av allmänt typgodkännande avser förutom fogtätningar även rörledningars genomföringar. Här erbjuder RONDO Protect en tätningslösning för alla vanliga rörtyper.

Tekniska data och monteringsanvisning finns på www.Mastertec.eu

Tätningsbleck AKTIV

Bentonitbelagt fogbleck för tätning av gjutfogar

Utförande

Fogbleck ensidigt helbelagt med bentonit.
Levereras med alla monteringstillbehör.

Monteringsanvisningar

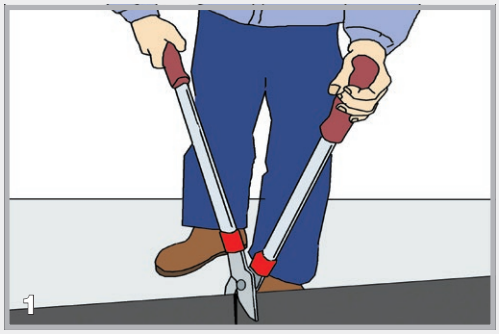

1. Bentonitbeläggningen ska ligga mot vattensidan.
2. Bentonitbeläggningen ska skyddas mot smuts och väta på monteringsplatsen.
3. Blecket kan enkelt kapas på monteringsplatsen **(se bild 1).**

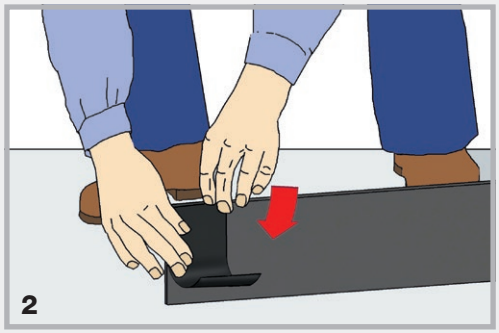

4. De båda blecken förbinds via butyl-limskarvar. Dessa är redan monterade i rullens början och slut. Vid tillskärningen ska det medföljande skarvkopplingsbandet limmas fast på bentonitbeläggningen på snittkanten. Tryck ihop limytan ordentligt och säkra med en skarvklammer **(se bild 2 + 3).**
5. Ingjutningsdjupet i den första gjutetappen får inte underskrida 35 mm och inte överskrida halva bleckhöjden.

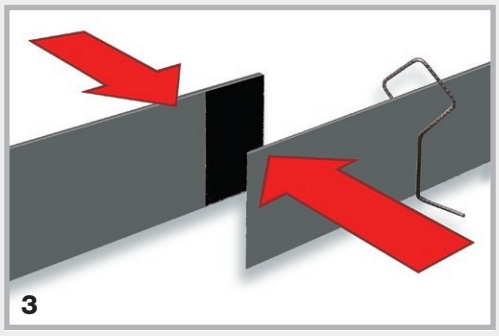

6. Hörnfogar kan skapas på byggplatsen utan problem **(se bild 4)**
7. Den övre armeringen fixeras via de Omega-byglar som hör till systemet.
8. Tätningsblecket måste bilda ett i sig slutet system utan glapp.

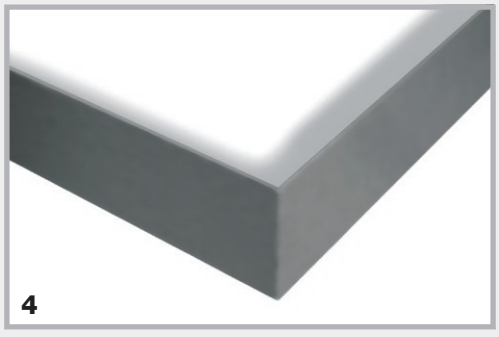

Tekniska data och en utförlig monteringsanvisning finns på www.Mastertec.eu

Tätningsbleck MB Overlap

Mineraliskt belagt fogbleck för tätning av gjutfogar

Utförande

Tvåsidigt mineraliskt belagda våder i 160 mm höjd. Tätningsblecken levereras komplett med monteringstillbehör.

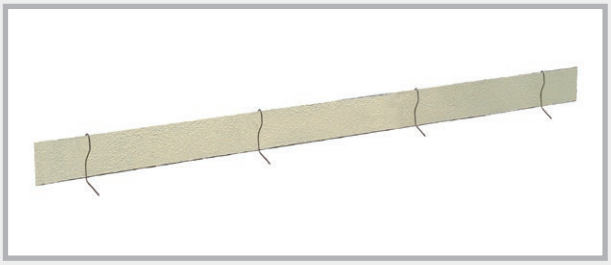

Monteringsanvisningar

1. Mineralbeläggningen ska skyddas mot smuts på monteringsplatsen.
2. Blecket kan enkelt kapas på monteringsplatsen.
3. De båda blecken förbinds via överlappning. Överlappningslängden måste uppgå till minst 20 cm och ska säkras med en skarvklammer **(se bild 1).**
4. Ingjutningsdjupet i den första gjutetappen får inte underskrida 30 mm och inte överskrida halva bleckhöjden.
5. Hörnfogar kan skapas på byggplatsen utan problem **(se bild 2).**
6. Den övre armeringen fixeras via de Omega-byglar som hör till systemet.
7. Tätningsblecket måste bilda ett i sig slutet system utan glapp **(se bild 3).**

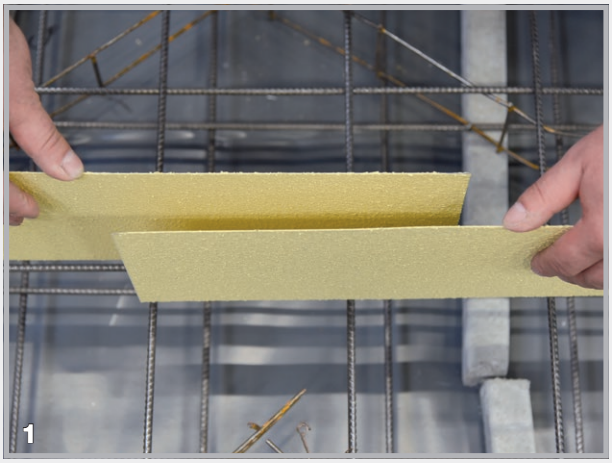

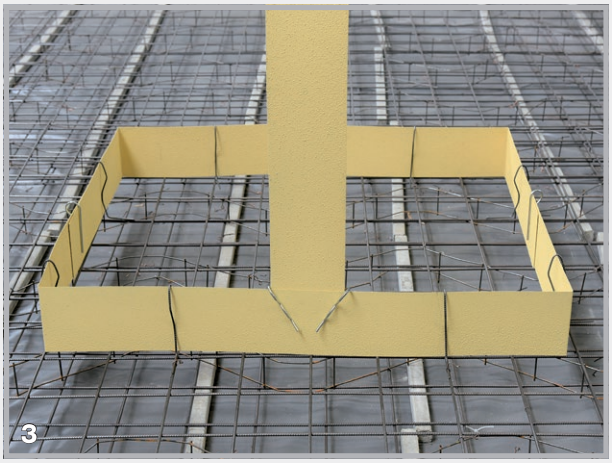

Tekniska data och en utförlig monteringsanvisning finns på www.Mastertec.eu

MASTER-MultiFlex (MMF 140)

Ett allmänt typgodkänt, aktivt fogband för permanent tätning av gjutfogar i betong. MMF 140 är ett PVC-fogband som även är försett med en svällprofil på ena sidan.

Produktbeskrivning MMF 140

Material:	Mjuk PVC – fri från kadmium, krom och bly MMF 140 innehåller inga särskilt farliga ämnen (SVHC-ämnen) enligt bilaga XIV i REACH-förordningen. **MMF 140 motsvarar därmed europeiska standarder.**
Svällprofil:	Aktiv TPE
Höjd:	140 mm
Tjocklek:	Cirka 6 mm
Profilering:	Korrugerad
Säkerhet:	Med markeringsremsor
Brottöjning:	Hög
Brottgräns:	Hög
Användning vid:	-10 °C till +60 °C
Fogbarhet:	Svetsning eller MASTER-Connect "aktiv"

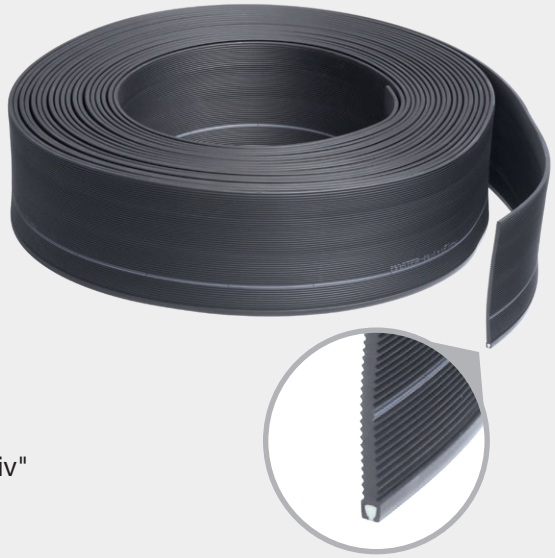

Funktion MMF 140

1. På bilden visas fogbandet från sidan med den ännu inte aktiverade svällprofilen.

2. Redan från ett ingjutningsdjup på 3 cm är MMF 140 tryckbeständighetsprovat. På bilden visas fogbandet med aktiverad svällprofil.

3. Här visas svällprofilens funktion. Den töjs ut nedåt och trycker ner fogen. För extra säkerhet trycks de båda sidorna utåt och leder också till att vattenflödet stoppas.

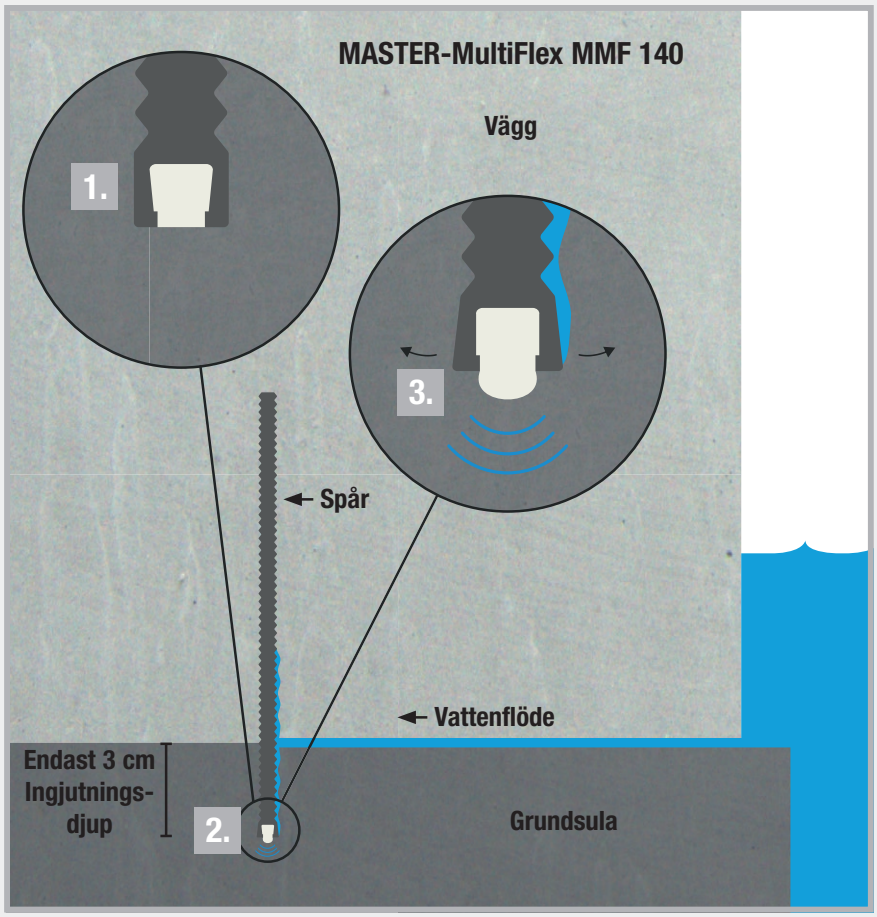

Beständighet

MMF 140 har god till mycket god beständighet mot en rad olika kemikalier och medier.

- Utspädda syror och luter
- Saltvatten
- Betongens alkalinitet
- Urinämnen
- Metangas
- Biogas
- Mycket god åldersbeständighet
- Mycket goda långtidsegenskaper

Användning och montering av MMF 140

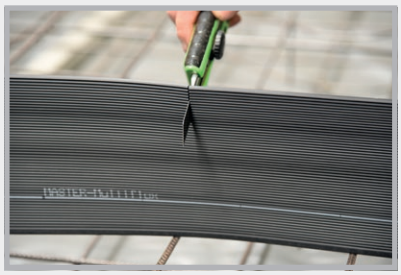

Det stabila fogbandet kan enkelt skäras till med en kniv.

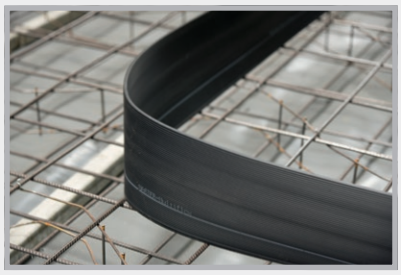

Stabilt men ändå flexibelt.

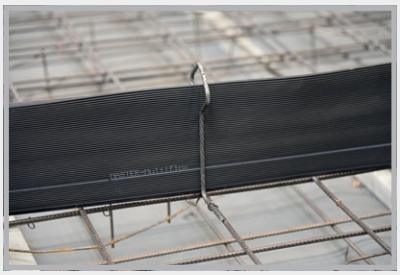

Fästs med hjälp av medföljande MMF 140 Omega-byglar.

Möjligheter för skarvanslutning

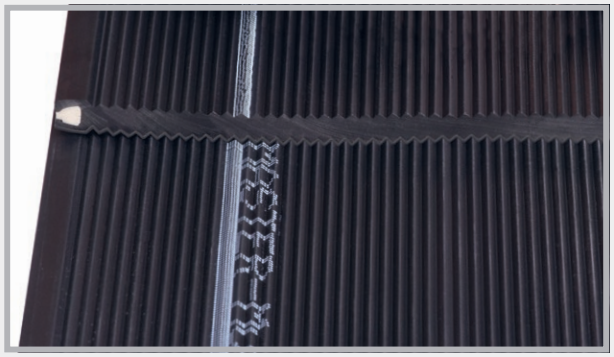

Svetsning:
Tidsåtgång ca 30 – 40 min. på byggplatsen
Överlappande svetsad anslutning.

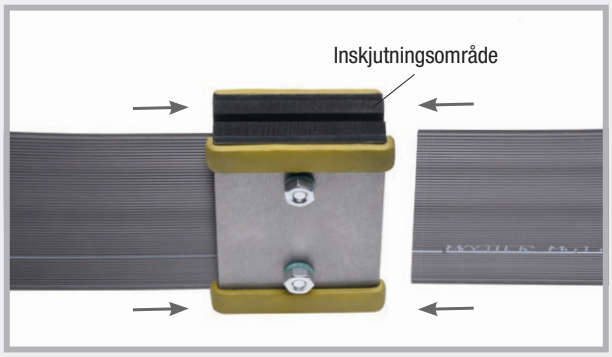

Skruvad anslutning:
Tidsåtgång ca 10 – 15 min. på byggplatsen
Fogbandet MMF 140 skjuts in till vänster och höger i MASTER-Connect och skruvarna dras åt med ca 8 Nm.

Sprickanvisningsfogprofil

MASTER tätningsbleck SFG justerbart

(sprickanvisning-element-rak) för raka skarvar

Produktbeskrivning

Profilen består av ett helbelagt fogbleck som ingår en vattentät förbindelse med den nygjutna betongen, samt justerbara hållare.

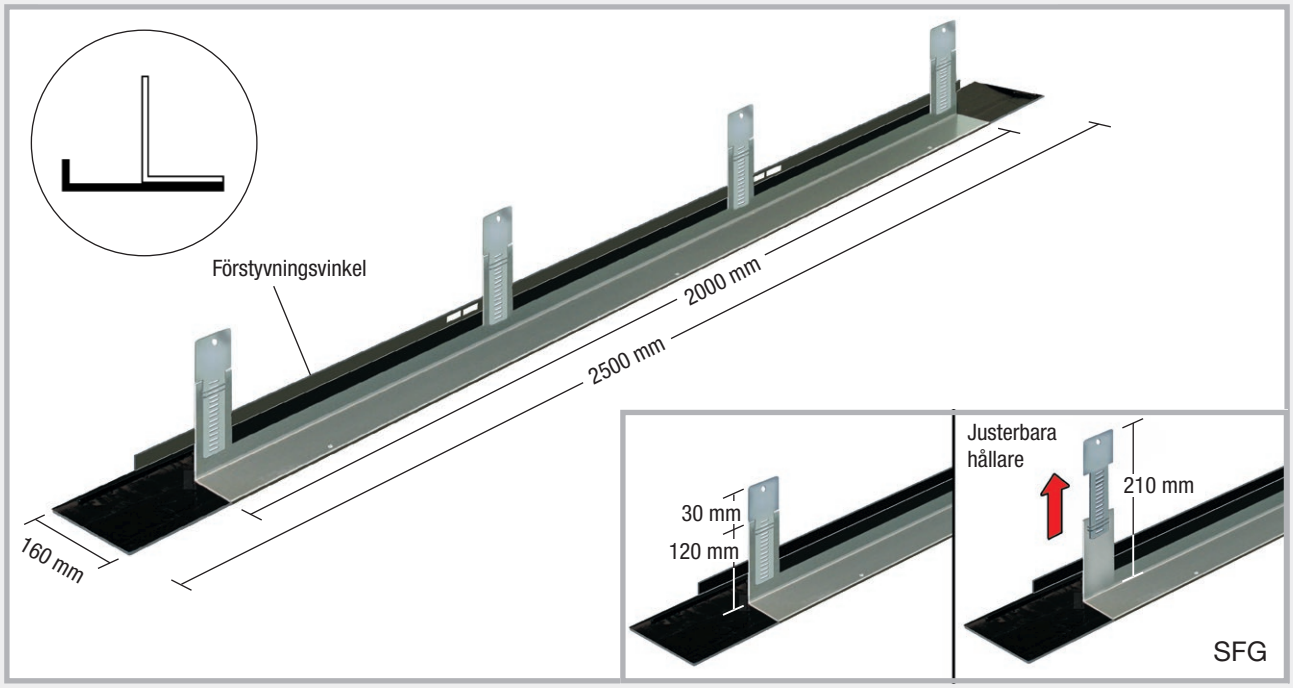

Montering

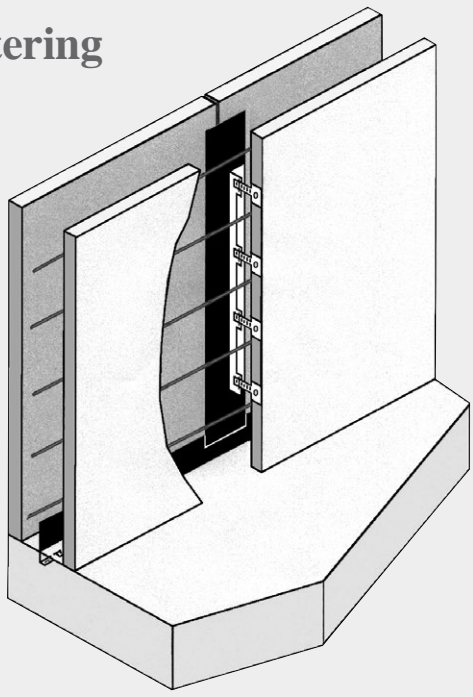

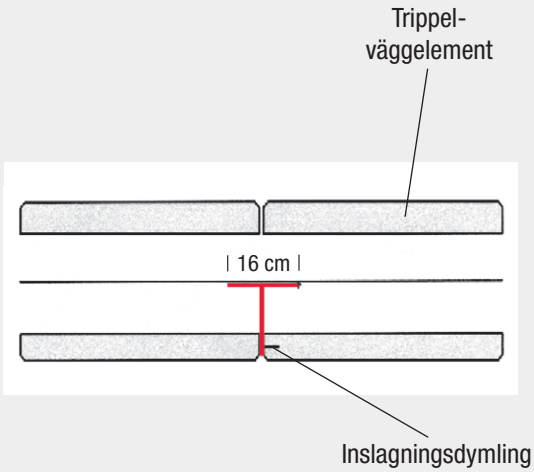

Elementen levereras komplett förmonterade och fästs mot trippelväggens innerform med de medföljande spikdymlingarna. I den undre delen förbinds elementen med grundsulans tätning.

MASTER tätningsbleck SFE justerbart

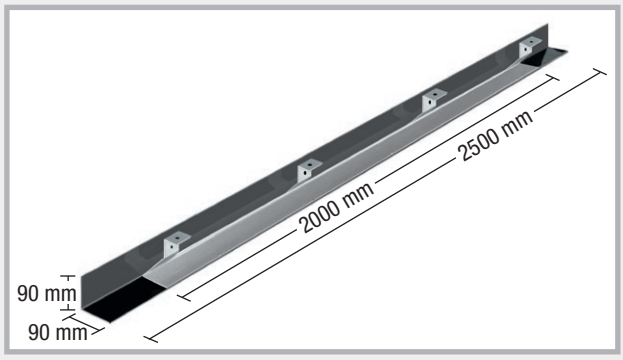

Profil SFE

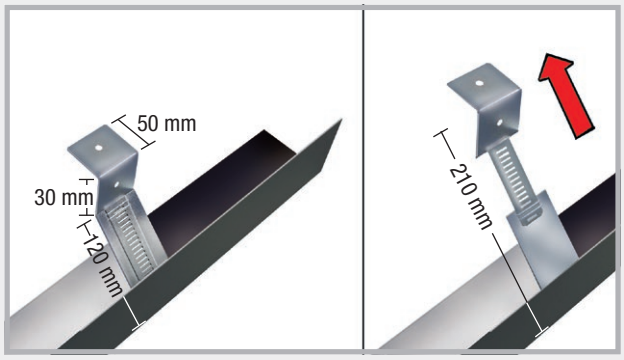

Justerbara hållare

MASTER tätningsbleck FE justerbart

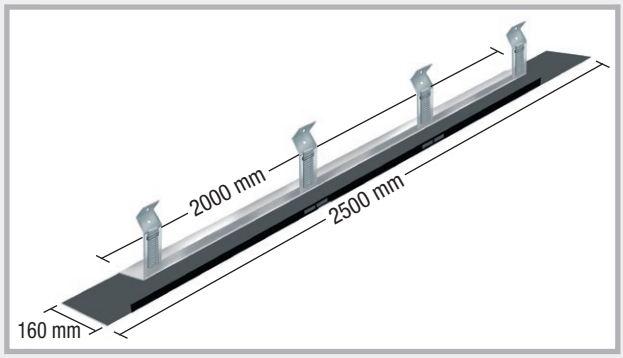

Profil FE

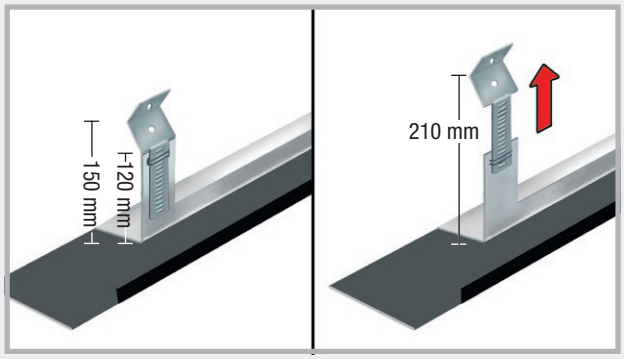

Justerbara hållare

Montering SFE

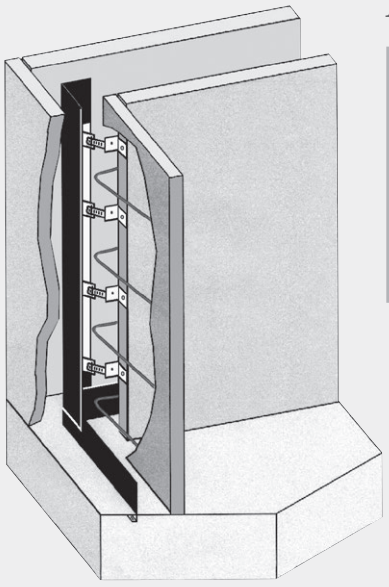

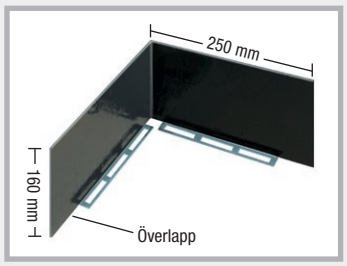

MASTER tätningsbleck-hörn 90° för anslutning mot SFE-profil

Tack vare de justerbara hållarna är kopplingen till grundsulans tätning säkerställd.

Montering FE

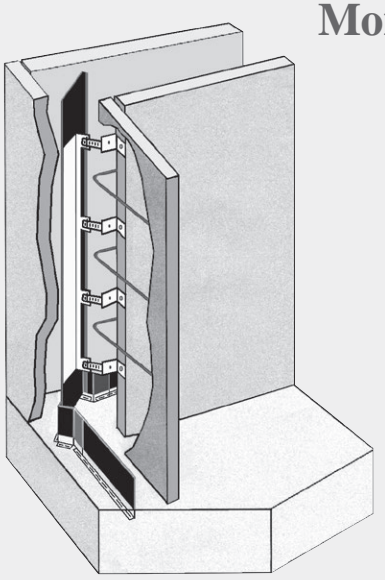

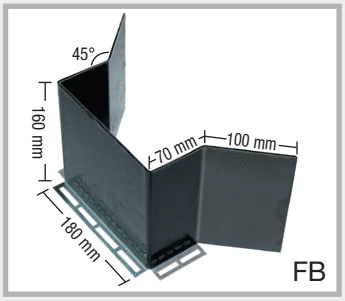

MASTER tätningsbleck-hörn FB för anslutning mot FE-profil

På byggplatsen

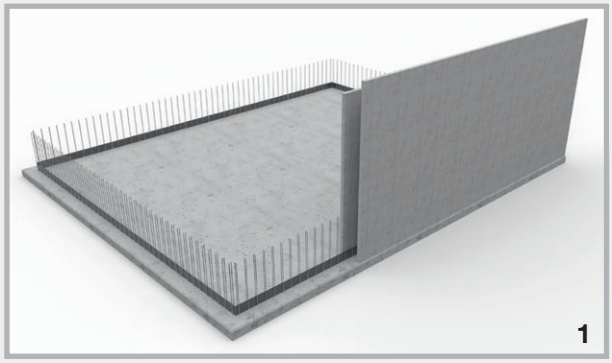

Uppställning av det första hålmurelementet. Tätningen grundsula-vägg är gjord med tätningsbleck VB.

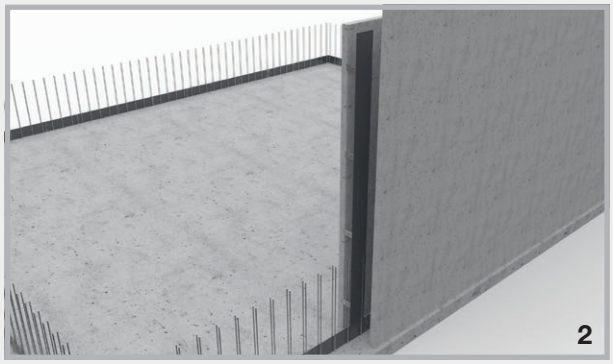

SFG-profilen ställs in lodrätt och överlappas med tätningsblecket (överlappning ≥ 5 cm).

De justerbara fästena anpassas för fixering framtill på väggformen.

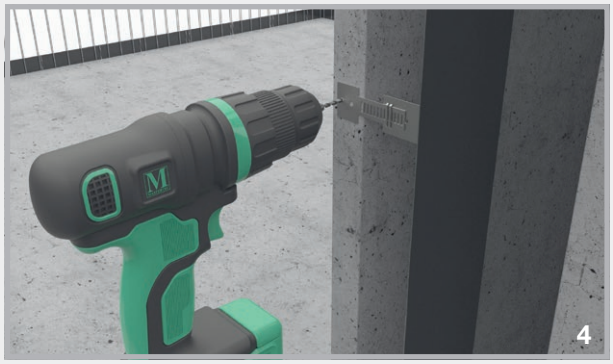

Hål borras i väggformen för att fixera fästet.

Fästet fixeras med en inslagningsdymling.

Överlappningsområdet på tätningsblecket grundsula-vägg säkras med två skarvklammer.

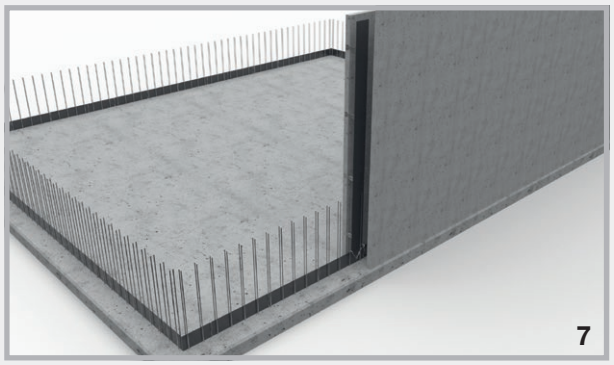

SFG-profilen är färdigmonterad, nästa hålmurelement kan ställas upp.

Sprickanvisningsfogprofilen SFE monteras in i hörnet på hålmurelementet på samma sätt. Fästenas geometri är optimerad för montering i hörn.

Sprickanvisningsfogprofil SRF 125 Multi
Produktbeskrivning

Profilerna SRF 125 Multi består av ett belagt fogbleck, perforerade hållarskenor på båda sidorna och extra hållarplåtar. Beroende på behov sker monteringen via hållarskenorna eller via de infällbara, perforerade hållarplåtarna.

Typ SRF 125 Multi platsgjuten betong

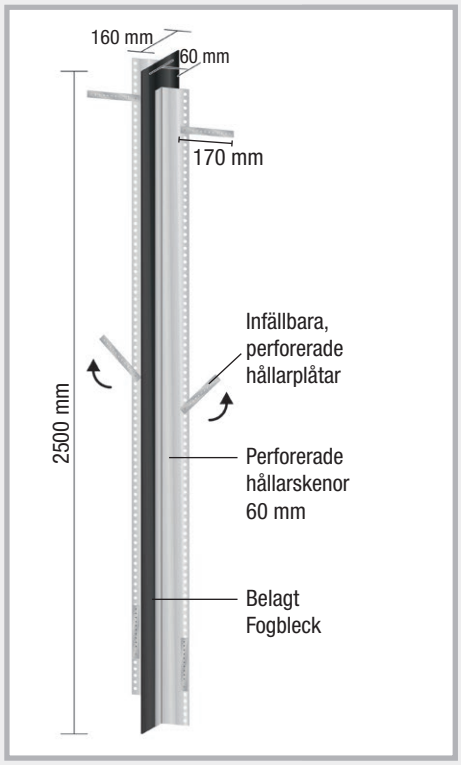

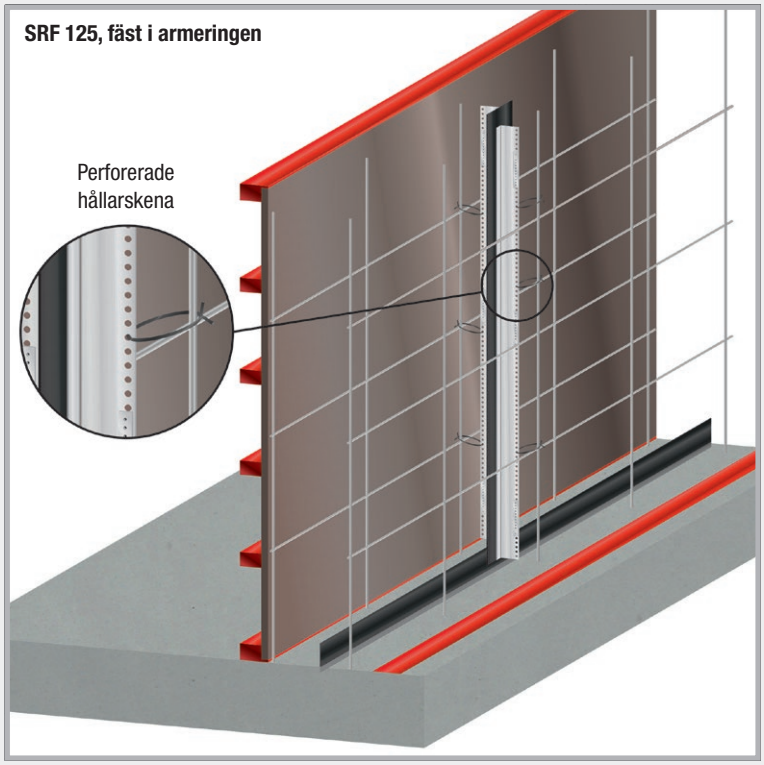

Typ SRF 125 Multi hålmur

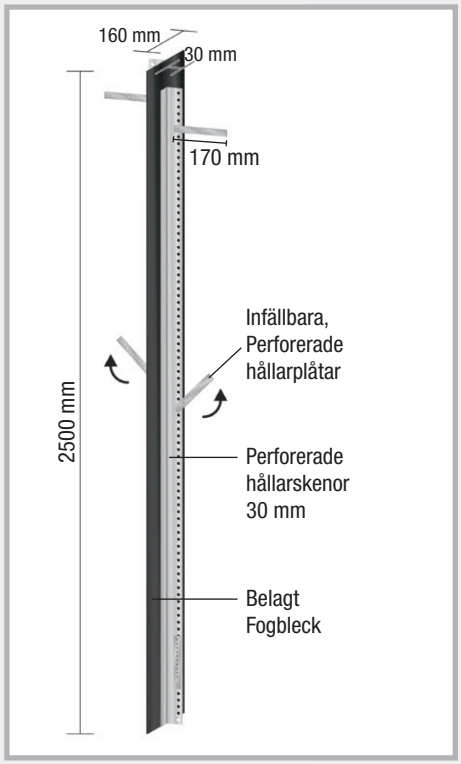

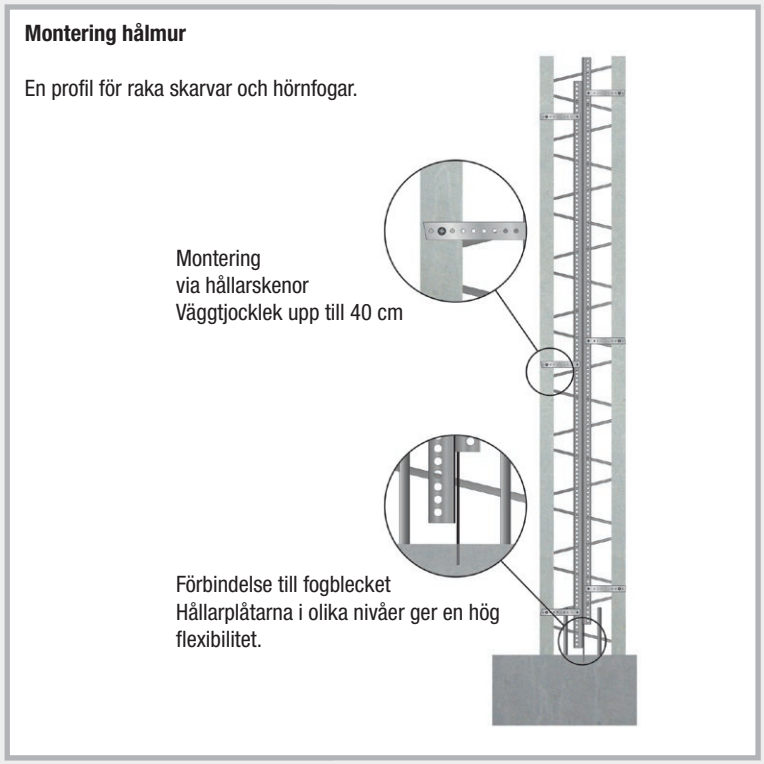

Formrivningssystem

TÄTNINGSBLECK
Formrivningselement ABS grov/med förtagning

för formavstängning av gjutfogar med tillförsel av tryckvatten

TÄTNINGSBLECK formrivningselement ABS grov/med förtagning består av ett tätningsbleck försett med en tvåsidig polymerbeläggning i kanterna, som utgör den horisontella tätningsnivån vid montering i grundplattan, och den vertikala tätningsnivån vid väggmontering.
Lodrätt mot tätningsblecket bildar våderna av sträckmetall formrivningsnivån.

TÄTNINGSBLECK formrivningselement ABS grov

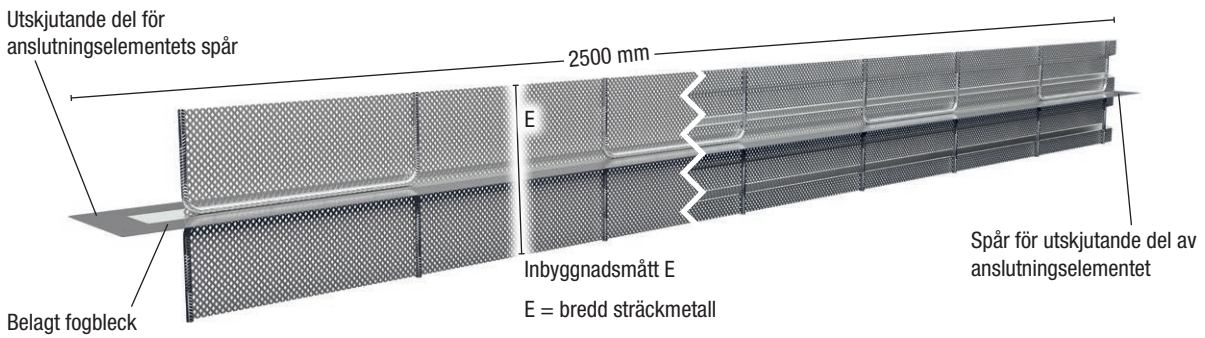

TÄTNINGSBLECK formrivningselement ABS med förtagning

Tätning

- Tvåsidig polymerbeläggning i kanterna runt om
- Intyg om användbarhet: allmänt typgodkännade och ETA
- För en fogöppning på upp till 1,0 mm

Europeisk teknisk bedömning (ETA):
Användningsändamål: Tätningselement för tätning av gjutfogar i konstruktioner av betong med högt vatteninträngningsmotstånd mot vatten med eller utan tryck.

Allmänt typgodkännandeintyg:
Vattentryck 2 bar (20 m vattenpelare) vid en fogöppning på 1,0 mm
Användningsteknisk provning:
Vattentryck 6 bar (60 m vattenpelare) vid en fogöppning på 1,0 mm

Grund- och beläggningsmaterialet uppvisar god till mycket god beständighet mot kemikalier och andra medier.

Formrivning

Sträckmetallvådernas geometri och öppna genomföring skapar efter gjutningen gjutfogar med följande ytor:
ABS grov: grov fog enligt DIN EN 1992-1-1 NA (EC2)
ABS med förtagning: fog med förtagning enligt DIN EN 1992-1-1 NA (EC2)

TÄTNINGSBLECK
formrivningselement ABS grov
för formavstängning av gjutfogar med tillförsel av tryckvatten

- Tryckvattentätt
- Grov fog enligt DIN EN 1992-1-1 NA (EC2)
- Monteringsfärdigt anpassat till grundplatta/väggtjocklek
- Specialutföranden med diagonalt snitt, höjdutsprång eller kronsnitt möjliga

TÄTNINGSBLECK formrivningselement ABS grov – typ S

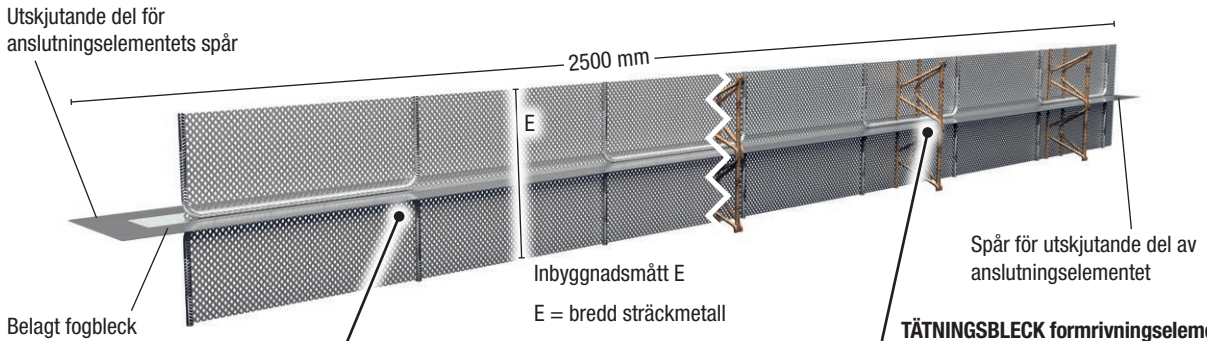

TÄTNINGSBLECK formrivningselement ABS grov – typ V

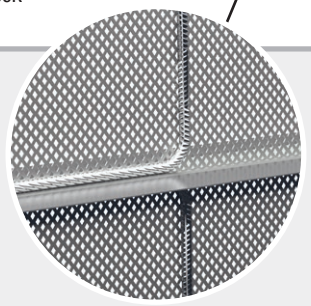

Typ S
= standard förstyvning

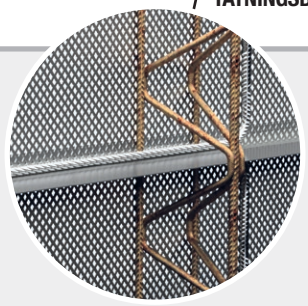

Typ V
= förstärkt utförande

Förstyvningsvarianter

- Typ S standard förstyvning = U-bygel av armeringsstål stabiliserar sträckmetallen
- Typ V förstärkt utförande = ökad stabilitet tack vare extra gallerstöttor

Mått inbyggnadsmått

- Inbyggnadsmått på 130 till 1000 mm erbjuds
- Specialmått möjliga på förfrågan

Monteringsanvisningar

- Ställ ABS-elementen mellan armeringslagren och fäst dem med najtråd.
- Vik upp skyddsfolien på den utskjutande delen av blecket och runt urtaget på nästa element, skjut in den utskjutande delen i urtaget, tryck ihop beläggningen ordentligt och säkra med den medföljande skarvklammern.
- Elementen sitter kvar i betongen, vilket innebär att inget tidsödande formsättnings- och formrivningsarbete krävs.
- Dra av skyddsfolien i gjutningsområdet innan gjutning sker.
- Elementen förankras baktill och fixeras mot betongtryck på monteringsplatsen.

TÄTNINGSBLECK
formrivningselement ABS med förtagning
för formavstängning av gjutfogar med tillförsel av tryckvatten

- Tryckvattentätt
- Fog med förtagning enligt DIN EN 1992-1-1 NA (EC2)
- Monteringsfärdigt anpassat till grundplatta/väggtjocklek
- Specialutföranden med diagonalt snitt, höjdutsprång eller kronsnitt möjliga

TÄTNINGSBLECK formrivningselement ABS med förtagning – typ S

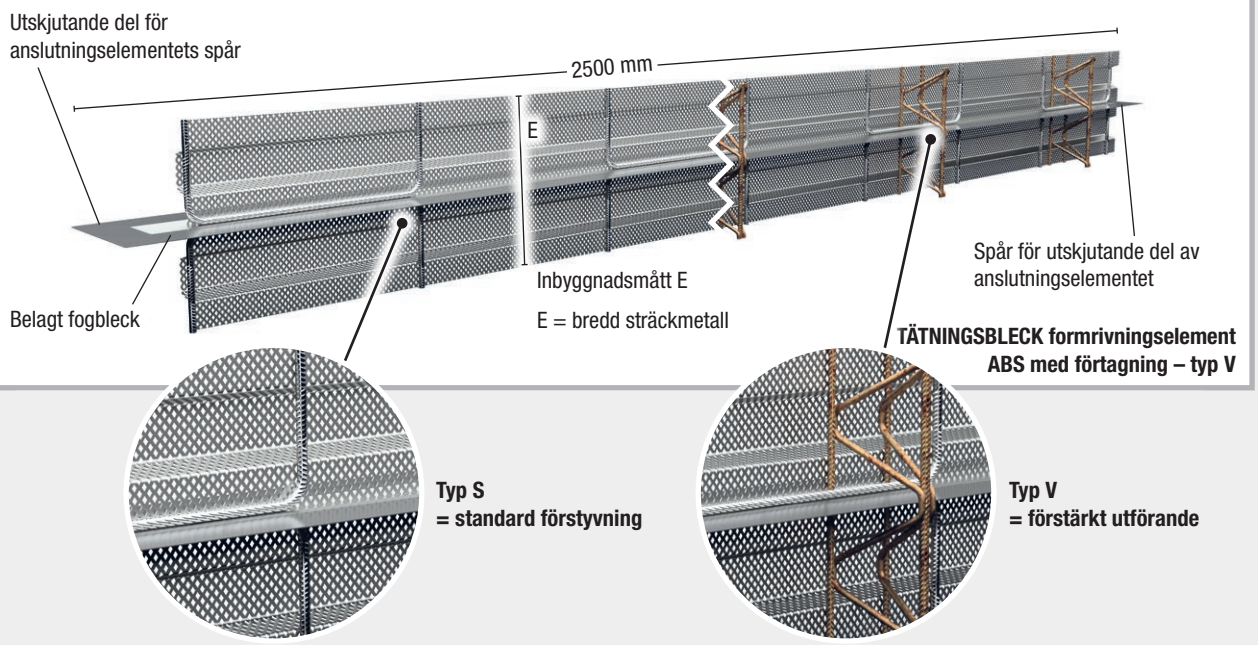

Typ S
= standard förstyvning

Typ V
= förstärkt utförande

Förstyvningsvarianter

- Typ S standard förstyvning = U-bygel av armeringsstål stabiliserar sträckmetallen
- Typ V förstärkt utförande = ökad stabilitet tack vare extra gallerstöttor

Mått inbyggnadsmått

- Inbyggnadsmått på 160 till 1000 mm erbjuds
- Specialmått möjliga på förfrågan

Monteringsanvisningar

- Ställ ABS-elementen mellan armeringslagren och fäst dem med najtråd.
- Vik upp skyddsfolien på den utskjutande delen av blecket och runt urtaget på nästa element, skjut in den utskjutande delen i urtaget, tryck ihop beläggningen ordentligt och säkra med den medföljande skarvklammern.
- Elementen sitter kvar i betongen, vilket innebär att inget tidsödande formsättnings- och formrivningsarbete krävs.
- Dra av skyddsfolien i gjutningsområdet innan gjutning sker.
- Elementen förankras baktill och fixeras mot betongtryck på monteringsplatsen.

TÄTNINGSBLECK ABS
omriktarprofiler grova/med förtagning

för att växla tätningsnivåns riktning från horisontellt till vertikalt

- Tryckvattentätt
- Grov fog/fog med förtagning enligt DIN EN 1992-1-1 NA (EC2)
- Monteringsfärdigt anpassat till grundplattans tjocklek

TÄTNINGSBLECK ABS
omriktarprofiler grova
Typ S = standard förstyvning

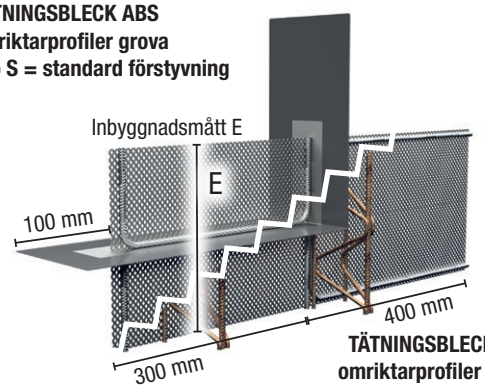

TÄTNINGSBLECK ABS
omriktarprofiler grova
Typ V = förstärkt utförande

TÄTNINGSBLECK ABS
omriktarprofiler med förtagning
Typ S = standard förstyvning

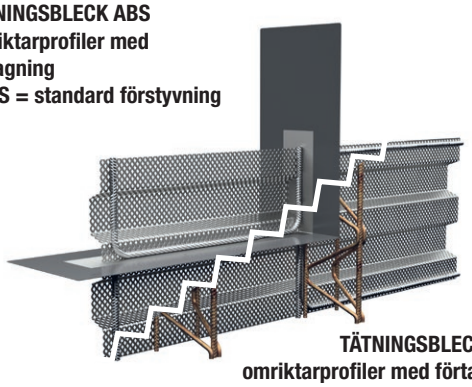

TÄTNINGSBLECK ABS
omriktarprofiler med förtagning
Typ V = förstärkt utförande

TÄTNINGSBLECK ABS omriktarprofiler grova/med förtagning används vid övergång från grundplatteformen till väggformen. Även när tätningsblecket i området runt grundplatteformen ansluts från grundplattan/väggövergången till tätningsnivåns slutna system. TÄTNINGSBLECK ABS omriktarprofiler grova/med förtagning levereras monteringsfärdiga anpassade till grundplattans tjocklek. De är kompatibla med TÄTNINGSBLECK formrivningselement ABS grov/med förtagning.

TÄTNINGSBLECK ABS
hörnprofil grov/med förtagning

för att växla tätningsnivåns riktning i grundplattan

- Tryckvattentätt
- Grov fog/fog med förtagning enligt DIN EN 1992-1-1 NA (EC2)
- Monteringsfärdigt anpassat till grundplattans tjocklek

TÄTNINGSBLECK ABS hörnprofil grov
Typ S = standard förstyvning

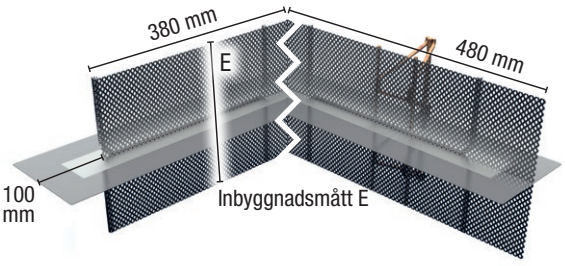

TÄTNINGSBLECK ABS hörnprofil grov
Typ V = förstärkt utförande

TÄTNINGSBLECK ABS hörnprofil med förtagning
Typ S = standard förstyvning

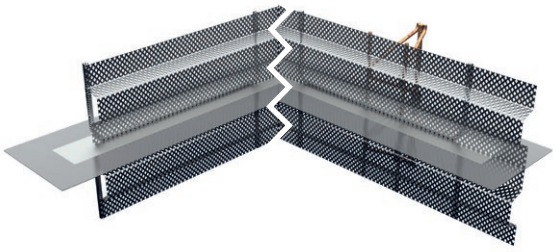

TÄTNINGSBLECK ABS hörnprofil med förtagning
Typ V = förstärkt utförande

TÄTNINGSBLECK ABS hörnprofil grov/med förtagning används när hörnfogas skapas i grundplatteformen. TÄTNINGSBLECK ABS hörnprofiler grova/med förtagning levereras monteringsfärdigt anpassade till grundplattans tjocklek. De är kompatibla med TÄTNINGSBLECK formrivningselement ABS grov/med förtagning.

TÄTNINGSBLECK ABS T-profil grov/med förtagning

för T-skarvar i formrivningselementen med bibehållen tätningsnivå i grundplattan

- Tryckvattentätt
- Grov fog/fog med förtagning enligt DIN EN 1992-1-1 NA (EC2)
- Monteringsfärdigt anpassat till grundplattans tjocklek

TÄTNINGSBLECK ABS T-profil grov
Typ S = standard förstyvning

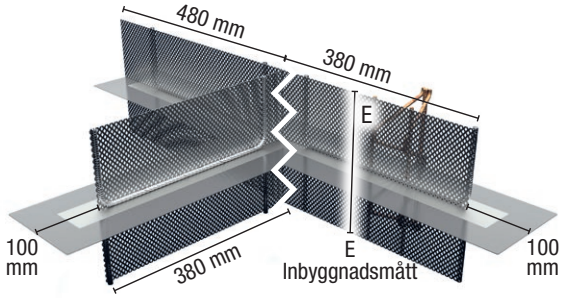

TÄTNINGSBLECK ABS T-profil grov
Typ V = förstärkt utförande

TÄTNINGSBLECK ABS T-profil med förtagning
Typ S = standard förstyvning

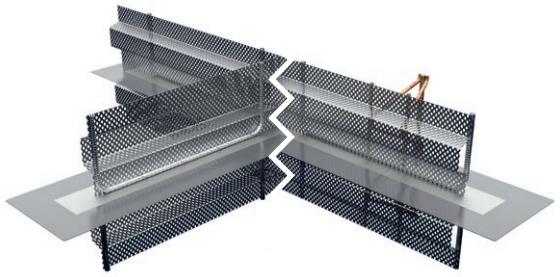

TÄTNINGSBLECK ABS T-profil med förtagning
Typ V = förstärkt utförande

TÄTNINGSBLECK ABS T-profilelement grova/med förtagning används på ensidiga skarvställen i grundplatteformen. TÄTNINGSBLECK ABS T-profilelement grova/med förtagning levereras monteringsfärdigt anpassade till grundplattans tjocklek. De är kompatibla med TÄTNINGSBLECK formrivningselement ABS grov/med förtagning.

TÄTNINGSBLECK ABS korsprofil grov/med förtagning

för korsskarvar i formrivningselementen med bibehållen tätningsnivå i grundplattan

- Tryckvattentätt
- Grov fog/fog med förtagning enligt DIN EN 1992-1-1 NA (EC2)
- Monteringsfärdigt anpassat till grundplattans tjocklek

TÄTNINGSBLECK ABS korsprofil grov
Typ S = standard förstyvning

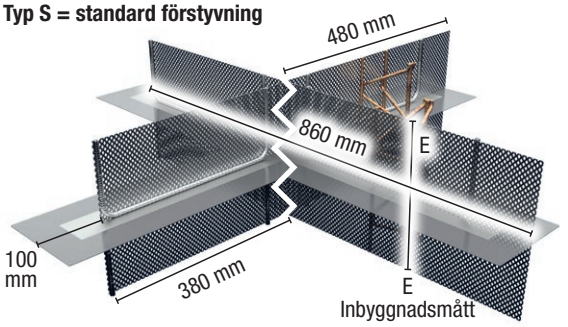

TÄTNINGSBLECK ABS korsprofil grov
Typ V = förstärkt utförande

TÄTNINGSBLECK ABS korsprofil med förtagning
Typ S = standard förstyvning

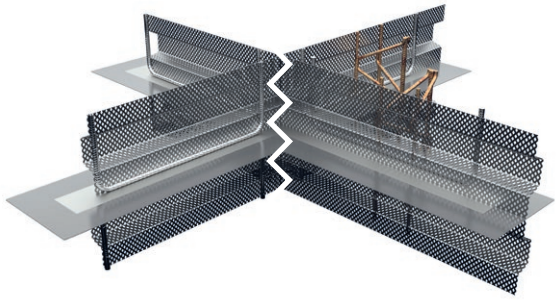

TÄTNINGSBLECK ABS korsprofil med förtagning
Typ V = förstärkt utförande

TÄTNINGSBLECK ABS korsprofilelement grova/med förtagning används på korsningspunkter i grundplatteformen. TÄTNINGSBLECK ABS korsprofilelement grova/med förtagning levereras monteringsfärdigt anpassade till grundplattans tjocklek. De är kompatibla med TÄTNINGSBLECK formrivningselement ABS grov/med förtagning.

ABS tätningsbleckkorg grov/med förtagning

Formrivningselement för montering av tätningsbleck i efterhand

- Inskjutningskorg för belagda fogbleck
- Inskjutningsdjup begränsat till 80 mm
- Fog med förtagning/grov fog enligt DIN EN 1992-1-1 NA (EC2)
- Monteringsfärdigt anpassad till grundplattans tjocklek

ABS tätningsbleckkorg grov

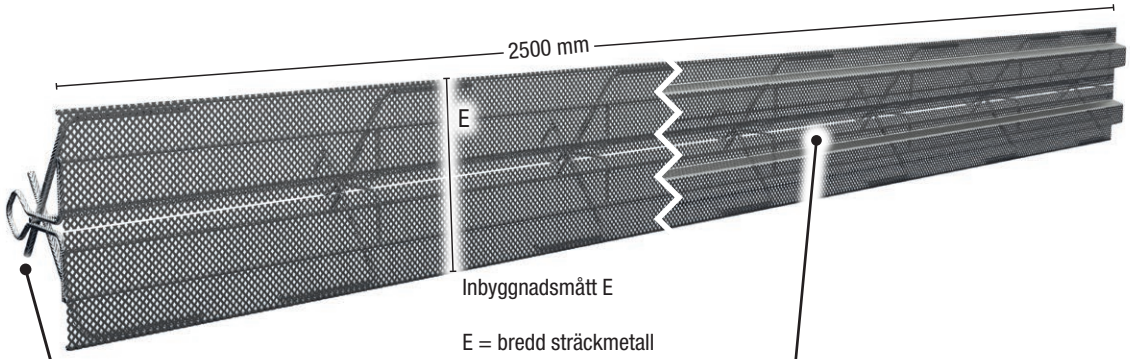

ABS tätningsbleckkorg med förtagning

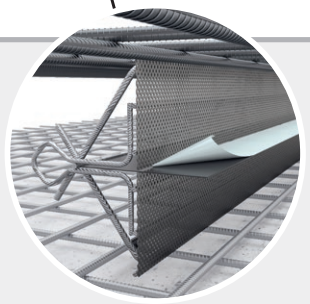

Inskjutningsbegränsning

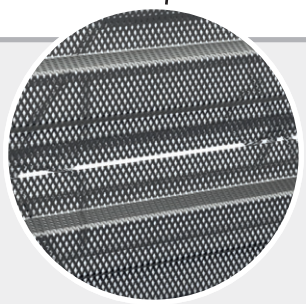

Inskjutningsöppning för tätningsbleck

Monteringsanvisningar

- Ställ ABS tätningsbleckkorg-elementen mellan armeringslagren och fäst dem med najtråd.
- Dra av tätningsbleckets skyddsfolie på den första gjutetappens blecksida och skjut in tätningsblecket i inskjutningskorgen.
- Överlappa ändarna på de tätningsbleck som ska skjutas in, enligt tillverkarens anvisningar.
- ABS tätningsbleckkorg-elementen sitter kvar i betongen, vilket innebär att inget tidsödande formsättnings- och formrivningsarbete krävs.
- Elementen förankras baktill och fixeras mot betongtryck på monteringsplatsen.

Passande tätningsbleck för montering i efterhand: tätningsbleck VB finns på sida 4.

Tätningsbleck ljudavskiljningskorg DSK

Produktbeskrivning

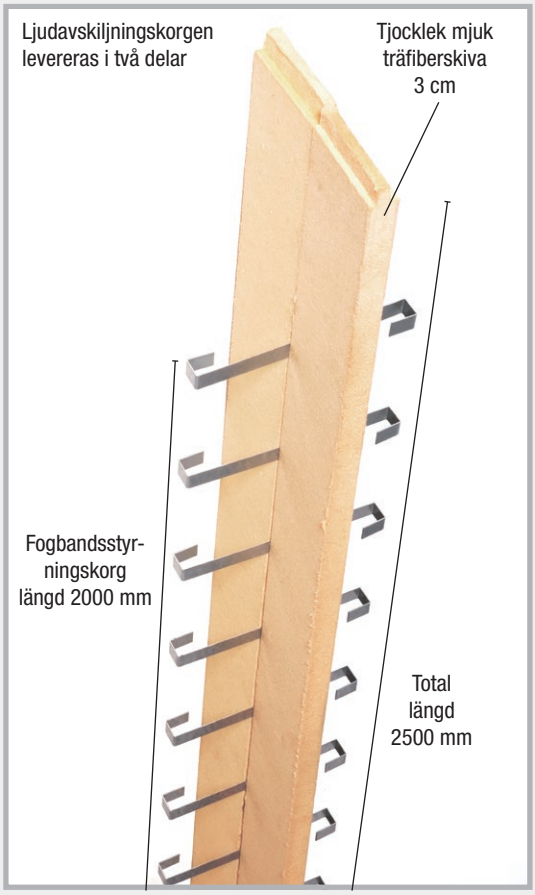

Tätningsbleck ljudavskiljningskorg med ljudfogband

Montering och funktion

- I samband med gjutningen av grundsulan gjuts också den belagda delen av ljudfogbandet DSF in.
- Dra av folien före gjutningen.
- Vid grundsulan fästs ljudfogbandet vid tätningen grundsula-vägg med hjälp av tätningsbleck-fogbandsanslutningen.
- Fäst ljudavskiljningskorgen i väggelementens ändyta.
- För ljudfogbandet uppåt genom fogbandsstyrningskorgen.
- Säkra fogbandet med fogbandsklammer.

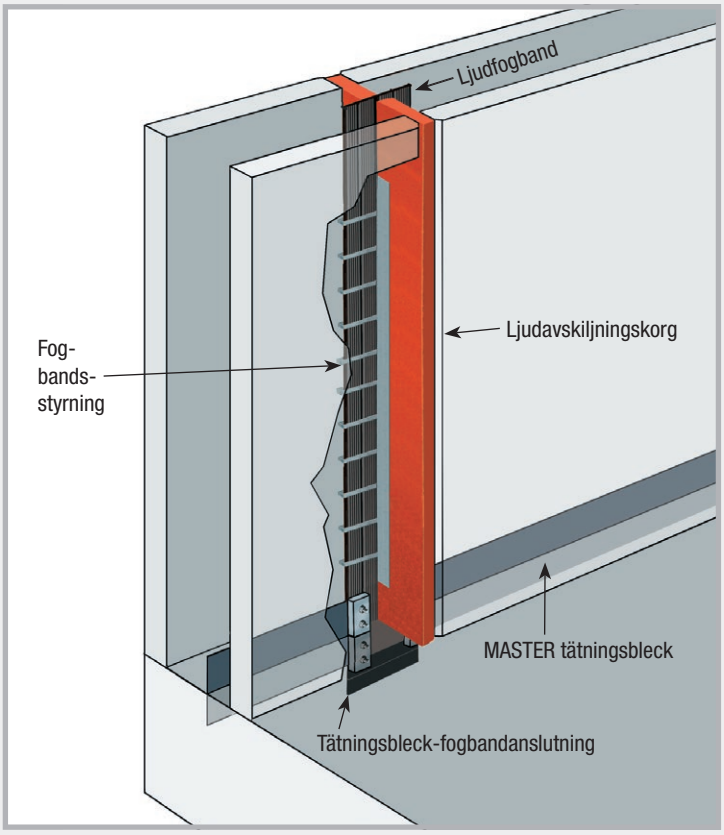

Tätningsbleck-fogbandanslutning

Produktbeskrivning

Med tätningsbleck-fogbandsanslutningen skapas en säker och tät anslutning mellan PVC-fogbanden och de belagda fogblecken.
Tätningsbleck-fogbandsanslutningen består av 2 kopplingar.

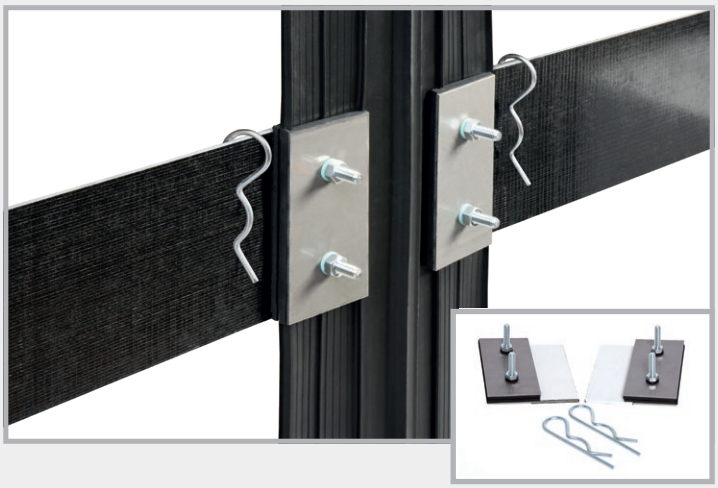

Montering

I de områden där kopplingarna monteras måste bryggorna tas bort från fogbanden.

Borrhålen markeras.

Hålen borras.

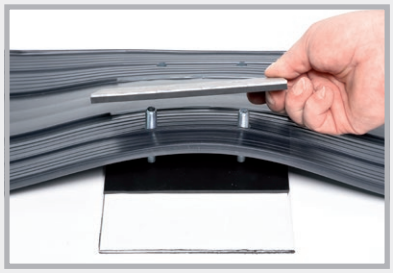

Sätt ihop kopplingar och fogband.

Dra åt skruvarna.

Dra av folien, klistra ihop anslutningsblecken och säkra med skarvklammer.

Tätningsbleck 80

Fogbleck med tvåsidig helbeläggning för anslutning till vägg-bjälklag
Längd: 2400 mm, bredd: 80 mm
Förpackning: Trälåda med 50 element + 55 skarvklamrar
Kartong med 25 element + 30 skarvklamrar

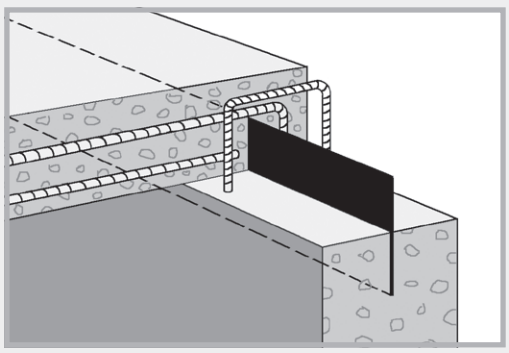

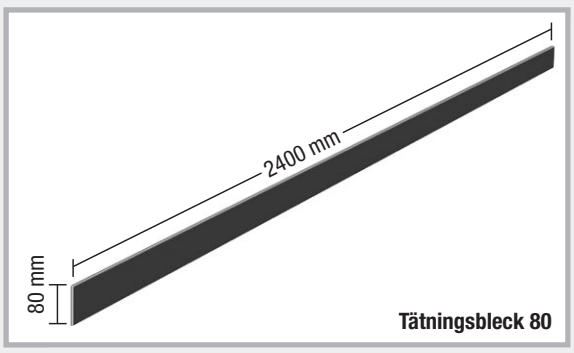

MASTER-Connect

Kopplingar för fogbleck och fogband

MASTER-Connect kopplingar tillverkas i 2 utföranden.
MASTER-Connect Typ F för fogbleck och typ B för fogband.

- Inga håltagningar
- Levereras monteringsfärdiga
- Inga svetsningar
- Absolut vattentät anslutning

Teknik

1. Kopplingarna levereras färdigt förmonterade.
2. Fogblecken eller fogbanden skjuts in till vänster och höger mellan tätningarna.
3. I fogbandens inskjutningsområde tas bryggorna bort så att området är så slätt som möjligt.
4. Efter inskjutningen dras skruvarna åt med 8 Nm.
5. Anslutningen är helt vattentät.

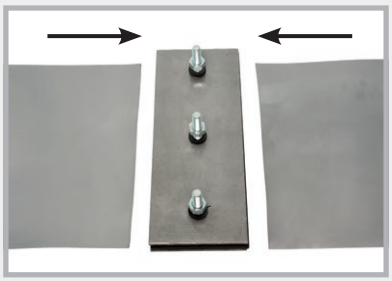

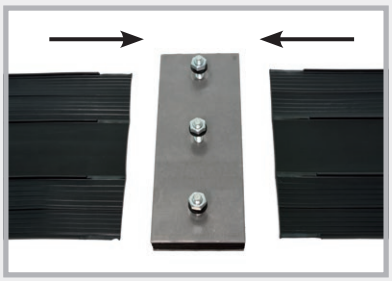

Monteringsmöjligheter för fogband och fogbleck

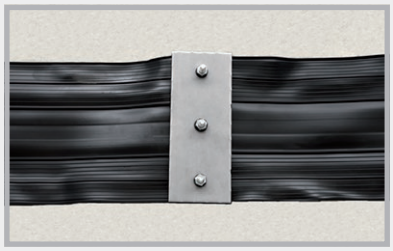

Stumfog

T-rör

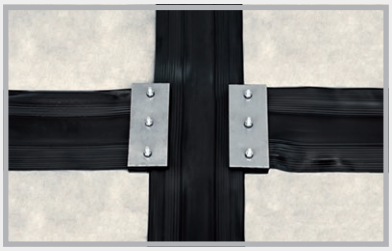

Korskoppling

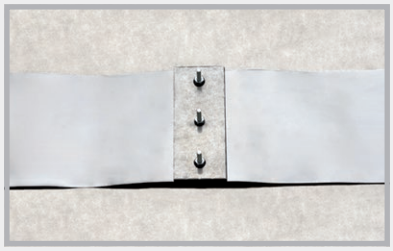

Stumfog

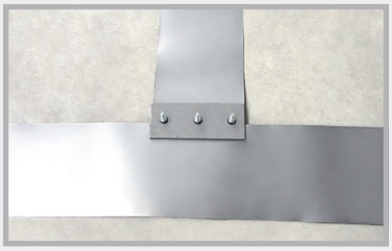

T-rör

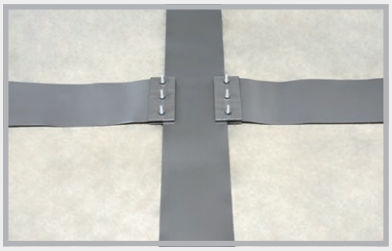

Korskoppling

Tekniska data och en utförlig monteringsanvisning finns på www.Mastertec.eu

TÄTNINGSBLECK

SPRICKANVISNINGSFOGPROFILER

FOGBLECK

KOPPLINGAR

FOGBAND

FORMRIVNINGSELEMENT OCH TILLBEHÖR

STRÄCKMETALL

MASTERTEC GmbH & Co. KG

Specialartiklar för stålbetongkonstruktioner

Gewerbegebiet Unterhaid
Im Maintal 13 · D-96173 Oberhaid
Tel. +49 (0) 9503 / 5047-0
Fax +49 (0) 9503 / 5047-20

info@Mastertec.eu
www.Mastertec.eu