

**MASTERTEC**  
SMART SOLUTIONS

# L I E F E R P R O G R A M M

**WARENGRUPPE 4**

## 2025/2026

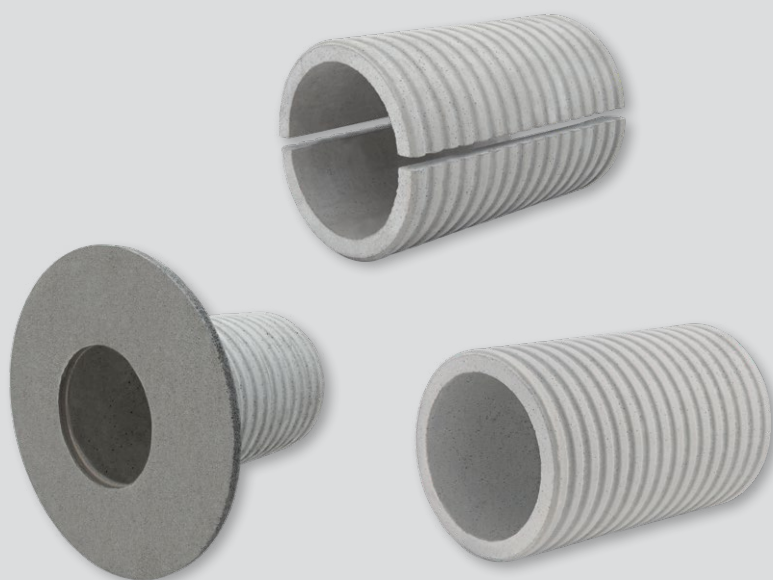

## FASO FUTTERROHRE

**M**  
MASTERTEC

**MASTERTEC**  
SPEZIALARTIKEL FÜR DEN STAHLBETONBAU

# FASO Futterrohr



## Futterrohr aus Faserzement für die Durchführung von Rohren und Kabeln

- Geprüft in Anlehnung an die WU-Richtlinie gegen drückendes und nicht drückendes Wasser
- Die Außenrillung verbindet sich homogen und wasserundurchlässig mit dem Beton. Es ist keine zusätzliche Außenabdichtung nötig.
- Durchmesser DN 50 bis DN 800 sofort in allen Längen ab Lager lieferbar
- Passend für Ringraumdichtungen und Gliederketten
- DN 50 bis DN 800 verlängerbar bis 1600 mm  
Wir verwenden dazu den PROTECT BK 2K (Art.-Nr. 040100)



### Sonderlängen

- Es sind alle Zwischenlängen lieferbar.
- DN 50 bis DN 400 mit Verschlussdeckel lieferbar, bitte mitbestellen.
- Wir teilen Ihnen mit, ob ein Versand mit Spedition oder Paketdienst erfolgt.

FASO Ø innen mm	Ø außen mm	Standardlängen												Verschluss- deckel oder FIX Schalungshilfe mitbestellen
		200 mm	240 mm	250 mm	300 mm	350 mm	365 mm	400 mm	500 mm	600 mm	800 mm	1000 mm	1200 mm	
DN 50 Gewicht/Stk.	90	080020 1,82 kg	080021 2,18 kg	080022 2,27 kg	080023 2,73 kg	080024 3,18 kg	080025 3,32 kg	080026 3,64 kg	080027 4,55 kg	080028 5,46 kg	080029 7,27 kg	080030 9,09 kg	080031 10,91 kg	
DN 80 Gewicht/Stk.	120	080210 2,58 kg	080211 3,09 kg	080212 3,22 kg	080213 3,86 kg	080214 4,51 kg	080215 4,70 kg	080216 5,15 kg	080217 6,44 kg	080218 7,73 kg	080918 10,30 kg	080950 12,88 kg	080219 15,46 kg	
DN 100 Gewicht/Stk.	140	080220 3,39 kg	080221 4,07 kg	080222 4,24 kg	080223 5,09 kg	080224 5,94 kg	080225 6,19 kg	080226 6,78 kg	080227 8,48 kg	080228 10,18 kg	080921 13,33 kg	080952 16,96 kg	080229 20,35 kg	
DN 125 Gewicht/Stk.	165	080230 3,81 kg	080231 4,57 kg	080232 4,76 kg	080233 5,71 kg	080234 6,66 kg	080235 6,95 kg	080236 7,62 kg	080237 9,52 kg	080238 11,42 kg	080922 15,45 kg	080954 19,04 kg	080239 22,85 kg	
DN 150 Gewicht/Stk.	190	080240 4,32 kg	080241 5,18 kg	080242 5,40 kg	080243 6,48 kg	080244 7,56 kg	080245 7,88 kg	080246 8,64 kg	080247 10,80 kg	080248 12,96 kg	080924 17,27 kg	080956 21,59 kg	080249 25,91 kg	
DN 200 Gewicht/Stk.	250	080250 7,18 kg	080251 8,62 kg	080252 8,98 kg	080253 10,78 kg	080254 12,57 kg	080255 13,11 kg	080256 14,37 kg	080257 17,96 kg	080258 21,55 kg	080926 28,74 kg	080958 35,92 kg	080259 43,10 kg	
DN 250 Gewicht/Stk.	300	080260 8,94 kg	080261 10,73 kg	080262 11,17 kg	080263 13,41 kg	080264 15,64 kg	080265 16,31 kg	080266 17,88 kg	080267 22,35 kg	080268 26,82 kg	080928 35,76 kg	080960 44,70 kg	080269 53,64 kg	
DN 300 Gewicht/Stk.	350	080270 10,07 kg	080271 12,09 kg	080272 12,59 kg	080273 15,11 kg	080274 17,63 kg	080275 18,38 kg	080276 20,14 kg	080277 25,18 kg	080278 30,22 kg	080930 40,29 kg	080962 50,36 kg	080279 60,43 kg	
DN 350 Gewicht/Stk.	400	080280 11,59 kg	080281 13,91 kg	080282 14,49 kg	080283 17,39 kg	080284 20,28 kg	080285 21,15 kg	080286 23,18 kg	080287 28,98 kg	080288 34,77 kg	080932 46,36 kg	080964 57,96 kg	080289 69,55 kg	
DN 400 Gewicht/Stk.	460	080290 15,76 kg	080291 18,91 kg	080292 19,70 kg	080293 23,64 kg	080294 27,58 kg	080295 28,77 kg	080296 31,52 kg	080297 39,41 kg	080298 47,29 kg	080934 63,05 kg	080966 78,81 kg	080299 94,57 kg	
DN 450 Gewicht/Stk.	510	080300 18,08 kg	080301 21,70 kg	080302 22,60 kg	080303 27,12 kg	080304 31,64 kg	080305 33,00 kg	080306 36,16 kg	080307 45,20 kg	080308 54,24 kg	080936 72,33 kg	080968 90,41 kg	080309 108,49 kg	Keine Verschlussdeckel lieferbar DN 450 – DN 800
DN 500 Gewicht/Stk.	570	080310 23,70 kg	080311 28,44 kg	080312 29,63 kg	080313 35,56 kg	080314 41,48 kg	080315 43,26 kg	080316 47,41 kg	080317 59,26 kg	080318 71,11 kg	080938 94,82 kg	080970 118,52 kg	080319 142,22 kg	
DN 600 Gewicht/Stk.	670	080320 28,32 kg	080321 33,98 kg	080322 35,39 kg	080323 42,47 kg	080324 49,55 kg	080325 51,67 kg	080326 56,63 kg	080327 70,79 kg	080328 84,94 kg	080940 113,26 kg	080972 141,57 kg	080329 169,88 kg	
DN 700 Gewicht/Stk.	780	080330 38,22 kg	080331 45,86 kg	080332 47,77 kg	080333 57,32 kg	080334 66,88 kg	080335 69,74 kg	080336 76,43 kg	080337 95,54 kg	080338 114,65 kg	080942 152,86 kg	080974 191,08 kg	080339 229,29 kg	
DN 800 Gewicht/Stk.	880	080340 42,17 kg	080341 50,61 kg	080342 52,72 kg	080343 63,26 kg	080344 73,80 kg	080345 76,96 kg	080346 84,35 kg	080347 105,43 kg	080348 126,52 kg	080944 168,69 kg	080976 210,86 kg	080349 253,03 kg	

# FASO Futterrohr geteilt



Bei bereits verlegten Medienleitungen können die FASO Futterrohre in geteilter Ausführung nachträglich eingebaut und verklebt werden.

- Gegen drückendes und nicht drückendes Wasser
- Durchmesser DN 50 bis DN 400 sofort lieferbar

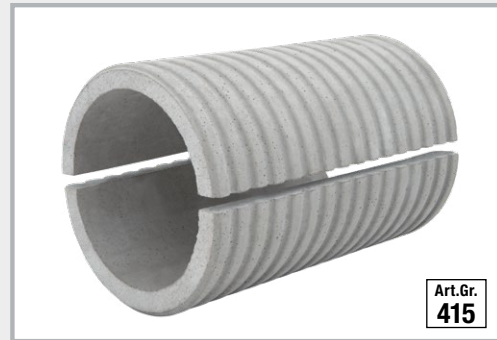

FASO geteilt	Ø innen mm	Ø außen mm	Standardlängen									
			200 mm	240 mm	250 mm	300 mm	350 mm	365 mm	400 mm	500 mm	600 mm	800 mm
<b>DN 50</b> Gewicht/Stk.	<b>90</b>	<b>080020T</b> 1,82 kg	<b>080021T</b> 2,18 kg	<b>080022T</b> 2,27 kg	<b>080023T</b> 2,73 kg	<b>080024T</b> 3,18 kg	<b>080025T</b> 3,32 kg	<b>080026T</b> 3,64 kg	<b>080027T</b> 4,55 kg	<b>080028T</b> 5,46 kg	<b>080029T</b> 7,27 kg	<b>080030T</b> 9,09 kg
<b>DN 80</b> Gewicht/Stk.		<b>120</b>	<b>080210T</b> 2,58 kg	<b>080211T</b> 3,09 kg	<b>080212T</b> 3,22 kg	<b>080213T</b> 3,86 kg	<b>080214T</b> 4,51 kg	<b>080215T</b> 4,70 kg	<b>080216T</b> 5,15 kg	<b>080217T</b> 6,44 kg	<b>080218T</b> 7,73 kg	<b>080918T</b> 10,30 kg
<b>DN 100</b> Gewicht/Stk.	<b>140</b>		<b>080220T</b> 3,39 kg	<b>080221T</b> 4,07 kg	<b>080222T</b> 4,24 kg	<b>080223T</b> 5,09 kg	<b>080224T</b> 5,94 kg	<b>080225T</b> 6,19 kg	<b>080226T</b> 6,78 kg	<b>080227T</b> 8,48 kg	<b>080228T</b> 10,18 kg	<b>080921T</b> 13,33 kg
<b>DN 125</b> Gewicht/Stk.		<b>165</b>	<b>080230T</b> 3,81 kg	<b>080231T</b> 4,57 kg	<b>080232T</b> 4,76 kg	<b>080233T</b> 5,71 kg	<b>080234T</b> 6,66 kg	<b>080235T</b> 6,95 kg	<b>080236T</b> 7,62 kg	<b>080237T</b> 9,52 kg	<b>080238T</b> 11,42 kg	<b>080922T</b> 15,45 kg
<b>DN 150</b> Gewicht/Stk.	<b>190</b>		<b>080240T</b> 4,32 kg	<b>080241T</b> 5,18 kg	<b>080242T</b> 5,40 kg	<b>080243T</b> 6,48 kg	<b>080244T</b> 7,56 kg	<b>080245T</b> 7,88 kg	<b>080246T</b> 8,64 kg	<b>080247T</b> 10,80 kg	<b>080248T</b> 12,96 kg	<b>080924T</b> 17,27 kg
<b>DN 200</b> Gewicht/Stk.		<b>250</b>	<b>080250T</b> 7,18 kg	<b>080251T</b> 8,62 kg	<b>080252T</b> 8,98 kg	<b>080253T</b> 10,78 kg	<b>080254T</b> 12,57 kg	<b>080255T</b> 13,11 kg	<b>080256T</b> 14,37 kg	<b>080257T</b> 17,96 kg	<b>080258T</b> 21,55 kg	<b>080926T</b> 28,74 kg
<b>DN 250</b> Gewicht/Stk.	<b>300</b>		<b>080260T</b> 8,94 kg	<b>080261T</b> 10,73 kg	<b>080262T</b> 11,17 kg	<b>080263T</b> 13,41 kg	<b>080264T</b> 15,64 kg	<b>080265T</b> 16,31 kg	<b>080266T</b> 17,88 kg	<b>080267T</b> 22,35 kg	<b>080268T</b> 26,82 kg	<b>080928T</b> 35,76 kg
<b>DN 300</b> Gewicht/Stk.		<b>350</b>	<b>080270T</b> 10,07 kg	<b>080271T</b> 12,09 kg	<b>080272T</b> 12,59 kg	<b>080273T</b> 15,11 kg	<b>080274T</b> 17,63 kg	<b>080275T</b> 18,38 kg	<b>080276T</b> 20,14 kg	<b>080277T</b> 25,18 kg	<b>080278T</b> 30,22 kg	<b>080930T</b> 40,29 kg
<b>DN 350</b> Gewicht/Stk.	<b>400</b>		<b>080280T</b> 11,59 kg	<b>080281T</b> 13,91 kg	<b>080282T</b> 14,49 kg	<b>080283T</b> 17,39 kg	<b>080284T</b> 20,28 kg	<b>080285T</b> 21,15 kg	<b>080286T</b> 23,18 kg	<b>080287T</b> 28,98 kg	<b>080288T</b> 34,77 kg	<b>080932T</b> 46,36 kg
<b>DN 400</b> Gewicht/Stk.		<b>460</b>	<b>080290T</b> 15,76 kg	<b>080291T</b> 18,91 kg	<b>080292T</b> 19,70 kg	<b>080293T</b> 23,64 kg	<b>080294T</b> 27,58 kg	<b>080295T</b> 28,77 kg	<b>080296T</b> 31,52 kg	<b>080297T</b> 39,41 kg	<b>080298T</b> 47,29 kg	<b>080934T</b> 63,05 kg



**1.** Mitgelieferte Abstandhalter auf die Schnittkante der unteren Schale legen und PROTECT Easy 1K (Art.-Nr. 040030) auf die Schnittkanten aufbringen (Verbrauch: beidseitig ca. 150 g/m). Der Betonkleber PROTECT Easy 1K muss zusätzlich bestellt werden.



**2.** Die Oberschale auflegen und andrücken, so dass sich der Kleber aus der Fuge drückt. Dabei ist darauf zu achten, dass die Abstandhalter in ihrer Position bleiben. Die Fugen im Inneren des Futterrohrs glatt ziehen, um eine saubere Fläche für den evtl. Einbau einer Ringraumdichtung zu erhalten.



**PROTECT Easy 1K (Art.-Nr. 040030)**  
**Einkomponentiger Betonkleber auf Polymerbasis**

Für die wasserundurchlässige Verklebung von geteilten FASO Futterrohren. **Sie finden den Kleber auf Seite 104 in unserem Gesamtkatalog.**



# FASO Futterrohr mit montiertem Flansch



- Gegen drückendes und nicht drückendes Wasser
- Mit Klebeflansch nach DIN 18533
- In Verbindung mit folgenden Abdichtungsstoffen einsetzbar:
  - Dickbeschichtung
  - Dichtungsschlämme
  - Alle gängigen Außenabdichtungen
  - Anbindung Frischbetonverbundfolie mittels Flüssigkunststoff

FASO Ø innen mm	Flansch Abmessungen: Außendurchmesser x Stärke	Flansch- über- stand mm	Standardlängen									Verschluss- deckel oder FIX Schalungshilfe mitbestellen
			200 mm	240 mm	250 mm	300 mm	350 mm	365 mm	400 mm	500 mm	600 mm	
<b>DN 50</b> Gewicht/Stk.	250 x 12,5 mm	100	<b>080020F</b> 2,42 kg	<b>080021F</b> 2,78 kg	<b>080022F</b> 2,87 kg	<b>080023F</b> 3,33 kg	<b>080024F</b> 3,78 kg	<b>080025F</b> 3,92 kg	<b>080026F</b> 4,24 kg	<b>080027F</b> 5,15 kg	<b>080028F</b> 6,06 kg	
<b>DN 80</b> Gewicht/Stk.	250 x 12,5 mm	85	<b>080210F</b> 3,13 kg	<b>080211F</b> 3,64 kg	<b>080212F</b> 3,77 kg	<b>080213F</b> 4,41 kg	<b>080214F</b> 5,06 kg	<b>080215F</b> 5,25 kg	<b>080216F</b> 5,70 kg	<b>080217F</b> 6,99 kg	<b>080218F</b> 8,28 kg	
<b>DN 100</b> Gewicht/Stk.	300 x 12,5 mm	100	<b>080220F</b> 4,19 kg	<b>080221F</b> 4,87 kg	<b>080222F</b> 5,04 kg	<b>080223F</b> 5,89 kg	<b>080224F</b> 6,74 kg	<b>080225F</b> 6,99 kg	<b>080226F</b> 7,58 kg	<b>080227F</b> 9,28 kg	<b>080228F</b> 10,98 kg	
<b>DN 125</b> Gewicht/Stk.	325 x 12,5 mm	100	<b>080230F</b> 4,71 kg	<b>080231F</b> 5,47 kg	<b>080232F</b> 5,66 kg	<b>080233F</b> 6,61 kg	<b>080234F</b> 7,56 kg	<b>080235F</b> 7,85 kg	<b>080236F</b> 8,52 kg	<b>080237F</b> 10,42 kg	<b>080238F</b> 12,32 kg	
<b>DN 150</b> Gewicht/Stk.	350 x 12,5 mm	100	<b>080240F</b> 5,32 kg	<b>080241F</b> 6,18 kg	<b>080242F</b> 6,40 kg	<b>080243F</b> 7,48 kg	<b>080244F</b> 8,56 kg	<b>080245F</b> 8,88 kg	<b>080246F</b> 9,64 kg	<b>080247F</b> 11,80 kg	<b>080248F</b> 13,96 kg	
<b>DN 200</b> Gewicht/Stk.	400 x 12,5 mm	100	<b>080250F</b> 8,38 kg	<b>080251F</b> 9,82 kg	<b>080252F</b> 10,18 kg	<b>080253F</b> 11,98 kg	<b>080254F</b> 13,77 kg	<b>080255F</b> 14,31 kg	<b>080256F</b> 15,57 kg	<b>080257F</b> 19,16 kg	<b>080258F</b> 22,75 kg	
<b>DN 250</b> Gewicht/Stk.	450 x 12,5 mm	100	<b>080260F</b> 10,34 kg	<b>080261F</b> 12,13 kg	<b>080262F</b> 12,57 kg	<b>080263F</b> 14,81 kg	<b>080264F</b> 17,04 kg	<b>080265F</b> 17,71 kg	<b>080266F</b> 19,28 kg	<b>080267F</b> 23,75 kg	<b>080268F</b> 28,22 kg	
<b>DN 300</b> Gewicht/Stk.	500 x 12,5 mm	100	<b>080270F</b> 11,67 kg	<b>080271F</b> 13,69 kg	<b>080272F</b> 14,19 kg	<b>080273F</b> 16,71 kg	<b>080274F</b> 19,23 kg	<b>080275F</b> 19,98 kg	<b>080276F</b> 21,74 kg	<b>080277F</b> 26,78 kg	<b>080278F</b> 31,82 kg	

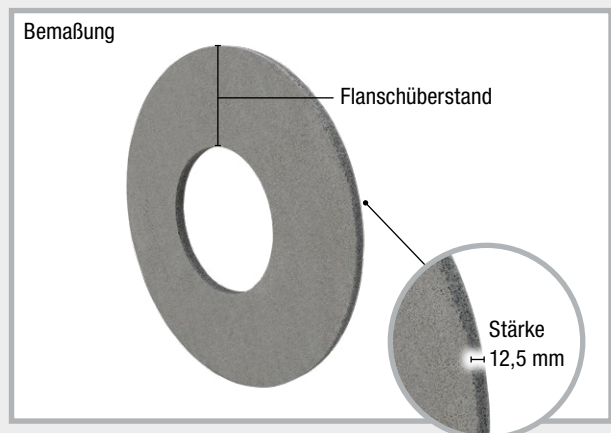
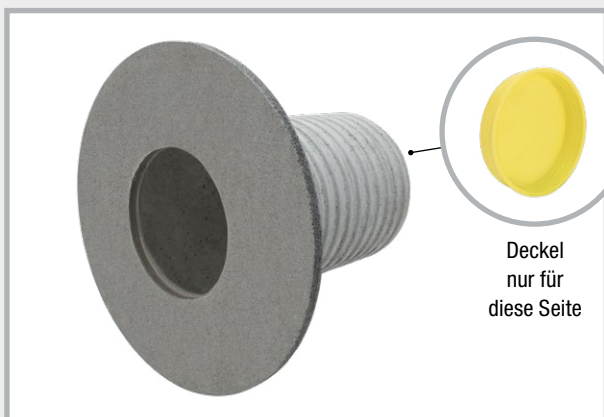

Der Flansch wird bei uns auf das gewünschte Futterrohr aufgebracht.

**MASTERTEC GmbH & Co. KG** Spezialartikel für den Stahlbetonbau

Im Maintal 13 · D-96173 Oberhaid · Tel. +49 (0) 9503 / 5047-0 · info@mastertec.eu · [www.mastertec.eu](http://www.mastertec.eu)

